

七尾ごころ 6



広報ななお

NANAO NEWSLETTER [NANAO GOCORO]

No.225

2023(令和5年)

で
か
山
に
沸
く



Topics

02-03 青柏祭のでか山～港町に掛け声響く～

04-05 「君ソム」実写映画公開目前!アニメはついに終盤へ!

06-07 山村教授と探る港町七尾の歴史

青柏祭のでか山

～港町に掛け声響く～



5月3日から5日にかけて青柏祭の曳山行事が開催され、たくさんの観衆と共に、3台のでか山が練り歩いた。鍛冶町、府中町、魚町の3町から曳き出されたでか山は、4日に大地主神社へ集結し、5日は市内中心部を巡行。能登食祭市場とパトリア・ミナクル前、仙対橋の3カ所に、でか山3台が4年ぶりに勢ぞろいし、圧巻の光景で見る者を魅了した。

観衆の曳き手参加も解禁され、老若男女問わずたくさんの観衆が参加。「エンヤー」の掛け声で力強く綱を引き、若衆らと一体となって祭りを盛り上げ、街中をにぎわいと熱気に包んだ。





カタログポケットでこのページを開き、マークをタップすると未掲載写真が閲覧できます。



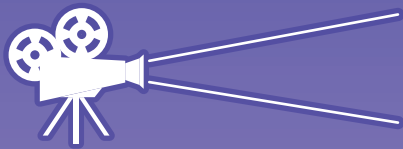

君は放課後インソムニア

実写映画公開目前！アニメはついに終盤へ！

市が舞台の作品「君は放課後インソムニア」の実写映画の公開がいよいよ目前に迫ってきました。また、4月から放送が始まったテレビアニメの物語は終盤に差し掛かり、ますます目が離せません。



実写映画 新規ビジュアル解禁



6月23日の上映開始に向け、新たなビジュアルが公開されました。今回お披露目となったのは、ポスターと映画本編の場面写真で、キャストの皆さんが演じる様子と作中に映る七尾の風景を少しだけ見ることができます。

原作の舞台である七尾市内で主に撮影された本作。私たちにとって見慣れている景色も、映画館の大きなスクリーンを通して見ると、新たな発見があるのではないのでしょうか。

©オジロマコト・小学館／映画「君ソム」製作委員会



実写映画作品情報



あらすじ

高校1年の中見丸太(奥平大兼)は不眠症に悩んでいた。ある日、学校の使われていない天文台で、偶然にも同じ悩みを持つクラスメイト曲伊咲(森七菜)と出会う。二人は、誰にも打ち明けていなかった不眠症という秘密でつながり、次第に打ち解けていく。

そんな二人が天文台を勝手に使っていた事がばれてしまい、天文台が立ち入り禁止の危機を迫られる。寂しい表情を浮かべる伊咲を見た丸太は、安らげる場所を守るため、休部となっている天文部の復活を決意する――。

県内公開劇場

イオンシネマ金沢 イオンシネマ金沢フォーラス 金沢コロナシネマワールド
ユニテッド・シネマ金沢 シネマサンシャインかほく イオンシネマ白山 予定

6月23日(金)より全国の映画館で上映開始!

テレビアニメ 登場スポット紹介！

これまでに8話が放送されたテレビアニメでは、市内のさまざまなスポットが登場しました。七尾の街並みを忠実に描いたアニメ映像の再現度は、地元の私たちに驚かせるとともに、たくさんの人に七尾の美しい風景とその魅力を届けたのではないのでしょうか。今回は、作中に登場した市内のスポットを一部ご紹介します。

★ミナ.クル前★



★小丸山城址公園下★



★小島橋バス停★



★七尾マリンパーク★



★和倉温泉駅★



★☆☆☆☆

このほかにも見覚えのある七尾の景色が、作中でたくさん描かれています。

ぜひ一度、実際の景色と見比べてみてはいかがでしょうか？

★☆☆☆☆

©オジロマコト・小学館／
アニメ「君ソム」製作委員会

「君ソム」ラッピング車両の 運行が始まりました

アニメのキャラクターや七尾の街並みが描かれたラッピング車両が、の鉄道で4月29日から運行を開始しました。

同日に開催した出発式では、金沢市出身の声優で、倉敷^{くらしげ}兔子^{うさぎ}を演じる能登麻美子さんをゲストとして招き、茶谷市長らとともにテープカットを行いました。

能登さんは「作品の世界を味わいながら七尾の魅力を余すところなく感じてほしい」と期待しました。





今秋、10月14日から11月26日まで、第38回国民文化祭、第23回全国障害者芸術・文化祭である「いしかわ百万石文化祭2023」が開催されます。開催に向けて、市のイベント情報や七尾の文化の魅力をお伝えします！

Vol.1
歴史文化

京都大学

山村教授と探る 港町七尾の歴史

江戸時代の七尾の町を復元しよう

生徒たちは、江戸時代の小丸山城周辺の絵図を見ながら、当時の道や川、海岸線などを現代の住宅地図上に再現することに挑戦。

江戸時代と現代の川筋が違っていることや、埋め立てが進んで海岸線が前進していることなどを発見しました。

山村教授は、金沢の城下町は城があることで発展した一方、七尾は小丸山城がなくなった後も港町として発展したと説明。また、大工が住



4月16日、いしかわ百万石文化祭2023七尾市実行委員会では、七尾の歴史や文化に親んでもらおうと、小丸山城下町の歴史を江戸時代の絵図から読み解く特別講座を行いました。

NHKの人気番組「ブラタモリ」で案内役を務めた、歴史地理学専門の京都大学山村垂希教授を迎え、小丸山城の歴史や小丸山城下町の痕跡を七尾高等学校郷土研究部の皆さんと一緒にたどりま



んでいたとされる大工町や、建物の建設を意味する「作事町」がすぐ近くにあるなど、職人の職業を示す町名が並んでいるのが江戸時代の城下町の特徴だと話しました。

小丸山城の歴史

天正9年、能登一国を織田信長から与えられた前田利家は、山城の七尾城に代わる新たな拠点として桜川と御祓川が合流する市街地南西部の小高い丘に小丸山城を築いた。天正11年、利家は金沢城へ移り、その後、一国一城令で廃城となる。しかし、廃城後も城下町は残り、商業や漁業が栄える港町として発展した。



愛宕山
三の丸 本丸
小丸山城址公園

歩いて発見！知ってなるほど！

絵図を再現した後は、城跡である小丸山城址公園と、当時の城下町とされる一本杉通りや大手町などを歩き、歴史の痕跡を探しました。



大手町付近に、かつて城があった！？

大手町という地名に関係しているのが「城」の存在です。「大手」は城の正面を意味し、大手門は城の正面玄関を指します。

小丸山城とは方向が違うので、現在の大手町の先に小丸山城に代わる拠点施設の入り口が造られていた時代があった可能性があります。

港町とつながりが深い浄土真宗

仏教の中でも浄土真宗は、魚を殺生する漁師も救われるという教えがあり、浄土真宗の寺が多いのは、港町の特徴です。

前田利家は、宗教勢力を城下町に配置して一揆を防ぎ、この地を治めたのではないかと考えられます。

地理には、歴史を想像するおもしろさがあります。

城下町がつくられた経緯や、今まで何げなく見ていた風景にも意味があることを知ることができました。これからも部の活動を通して、七尾の歴史を学びたいです。



大矢奈緒さん

地図を持って歩くことで、まちの由来や、昔の生活をより感じることができました。部では、一本杉通りの歴史を研究しているので、お寺との関係性も調べてみようと思いました。



大根和紗さん

11月26日(日)
山村教授の講演会決定
演題
城下町から港町へ
―七尾の都市空間の成り立ちを探る―
※詳細は決まり次第、お知らせします。



京都大学 地球環境学
山村 亜希 教授

学生の皆さんには、「歴史は今とつながっている」ことを意識して、まち歩きをしてみようと思います。

七尾には、能登の国府があり、城だけでなく港や祭りがあって、そういう礎に七尾が成り立っていることを良く理解できました。今後も一般的な城下町との違いや、港町としての歴史を研究したいと思っています。皆さんも日常の風景の中にある歴史を探してみてください。

歴史は、
今とつながっている



4月29日、市内4中学校の吹奏楽部の演奏会を開催。七尾美術館での長谷川等伯展開催を盛り上げ、来場者を魅了しました。



七尾市事業紹介パンフレットを発行。県外の観光施設や、ふるさと納税者などに送付しました。

topic

七尾市の文化の魅力を県内外に発信するため、季刊誌(春号)、

問 スポーツ・文化課国民文化祭推進室 ☎53-1125

長年の功績に光

長年にわたりそれぞれの分野で尽力された方々が、荣誉に輝かれました。

春の叙勲

旭日单光章



中島町上町
村田 正志さん(75)
元 能登鹿北商工会会長

春の叙勲

瑞宝小綬章



三引町
山澤 康志さん(75)
元 石川県知事室長

春の叙勲

瑞宝双光章



西三階町
近江 一芳さん(71)
元 七尾市教育長、公立小中学校長

春の叙勲

瑞宝单光章



熊淵町
藤原 茂雄さん(73)
元 七尾市第1消防団副団長

春の褒章

黄綬褒章



田鶴浜町
岡野 繁さん(68)
現 岡野建具工芸代表

春の褒章

藍綬褒章



中島町北免田
干場 政明さん(64)
現 七尾市消防団副団長

危険業務従事者叙勲

瑞宝双光章



泉南台
高橋 秀一さん(68)
元 七尾市消防司令長

危険業務従事者叙勲

瑞宝单光章



中島町奥吉田
野田 勝治さん(65)
元 海上保安官

危険業務従事者叙勲

瑞宝单光章



江曾町
山本 一彦さん(65)
元 法務事務官

第5弾!

がんばろう七尾! 地元を元気に!

最大 **10%**
ポイント還元
キャンペーン

地域の消費喚起、経済の活性化を進め、物価高騰の影響を受ける家計への支援を目的として、スマートフォン決済アプリ「PayPay(ペイペイ)」と連携したポイント還元キャンペーン第5弾を6月1日(木)から実施しています。ぜひご利用ください。

期 間

6月1日(木)~7月31日(月)

内 容

キャンペーン期間中、対象店舗での支払いをPayPayで行うと、支払額の10%相当のポイント(PayPayポイント)が付与されます。付与されたポイントは、期限なしで利用できます。
※キャンペーン内容は予告なく変更する場合があります。

■ 還元ポイント ■

上限 **4,000円**相当/回 上限 **20,000円**相当/期間

※ポイントは支払い日の翌日から30日後に付与されます。

対 象 者

対象店舗でPayPayを利用し決済を行う人

- ※PayPayに登録した支払い方法がクレジットカード(PayPayカードを除く)である場合は、キャンペーンの対象外
- ※PayPay商品券は対象外

対象店舗

市内中小規模事業者
(中小企業基本法第2条第1項に該当する中小企業者)

- ※対象店舗はPayPayアプリで確認できます。
- ※大手家電量販店やドラッグストア、コンビニなどの店舗は対象外
- ※保険適用医療機関での支払いや公共料金の支払い、たばこの購入、商品券などの換金性の高いものの購入などはポイント還元の対象外

出張相談

新たにPayPayを利用したい人向けに出張相談会を開催します。5人以上のグループであれば、PayPayの担当者が指定の場所に伺い、説明します。相談を希望する人は、相談会希望日の1週間前までに産業振興課へご連絡ください。

PayPayとは・・・

スマートフォンアプリを使って、店舗などへの代金支払いができるサービスです。スマートフォンでPayPayアプリをダウンロードし、「アカウント登録」と「チャージ(入金)」が完了すると利用できます。

問 産業振興課 ☎53-8565

「いつか」は必ず訪れる

災害への対策 間に合っていますか？



昨年8月20日の大雨被害の様子



平成30年8月31日の豪雨で氾濫した熊本川(加茂橋)



平成19年3月25日の能登半島地震で崩落した道路

■過去の大雨による市内の被害状況(抜粋)

発生日	被害の種類			道路被害 (損壊など)
	一部 損壊	床上 浸水	床下 浸水	
令和4年8月20日の大雨	2件	10件	25件	61件
平成30年8月31日の豪雨	5件	50件	181件	8件
平成29年8月25日の大雨	0件	1件	31件	30件

■防災・減災のための主なチェックリスト

- 食料や水、生活用品の備蓄
- 非常用持ち出し袋の準備
- ハザードマップの確認(災害別)
- 危険箇所、過去の災害箇所の確認
- 市指定避難所の確認
- 地域の一時的避難所の確認 [P12 下段参照]
- 避難所までの避難経路の確認
- 早めの情報収集 [P12 参照]
- 地域の人との日頃からのコミュニケーション
- 【地震】家具の上に危険なものは置かない
- 【地震】家具が転倒しないように固定する
- 【洪水】家のまわりの点検・整備(排水路など)
- 【洪水】土のうの準備

諸外国と比べて、自然災害が多いと言われている日本。台風などによる水害や土砂災害、地震災害など、大昔から自然の脅威と隣り合わせの生活を送ってきました。特に近年では、地震や台風、集中豪雨が頻発し、多くの被害が発生しています。

能登地方では令和2年頃から地震活動が活発化しており、先月5日には珠洲で震度6強を観測した地震が発生し、家屋などの倒壊や破損、人的被害などが生じました。この地震は七尾でも震度4を観測し、大きな揺れに見舞われたのは記憶に新しいところです。

また、これから梅雨入りや台風シーズンを迎え、水害の発生も危惧されます。市では、平成29年8月、平成30年

8月、更に昨年8月にも大雨での災害が発生し、住宅の床下・床上浸水や一部損壊、道路の冠水、土砂崩れも見られるなど、大きな被害となりました。

災害は、いつ、どのようなタイミングで起こるか分かりません。災害の規模が大きいほど、行政などによる早急な救助・救済が難しくなるため、日頃からの準備が大切です。被害を少なくするためには、地域で協力して災害に備えることも重要です。普段から、周りの人とのコミュニケーションを密にして、万が一のときにどうするか話し合ってみてはいかがでしょうか。

自分の身は自分で守ることができるよう、いざというときの備えを、一度見直してみましよう。

頻発する地震への備え

近年、能登地方で多くの地震が発生している中で、5月5日には珠洲で震度6強を観測し、家屋の倒壊や家具の転倒、人的被害など多くの被害が出ました。

いつ起きるか分からないのが地震です。いざというときに備えて、事前に対策をしておきましょう。

【地震への基本的な備え】

- 手の届くところに、懐中電灯やスリッパ、ホイッスルを置いておく。
- 家具が転倒しないよう、家具は壁に固定する。
- 寝室や子ども部屋には、できるだけ家具を置かない。

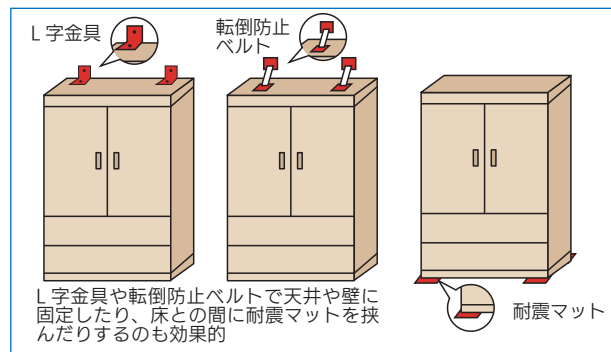
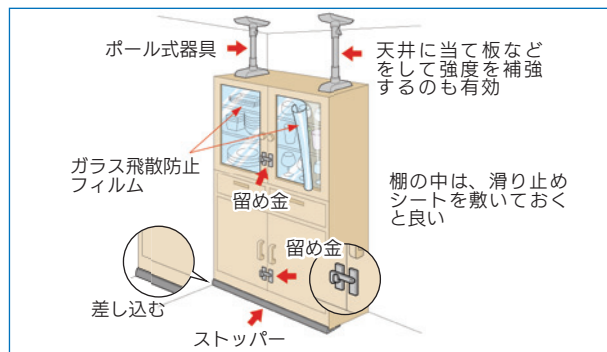

※なるべく背の低い家具にしたり、倒れた時に出入り口をふさいだりしないよう家具の向きや配置を工夫する。

【緊急地震速報を聞いたら】

「緊急地震速報」は、地震による強い揺れが来ることを、携帯電話や屋外スピーカーなどを通じて皆さんに素早くお知らせする情報です。「緊急地震速報」を見聞きした場合は、周りの人にも声を掛けながら、慌てずに身の安全を確保しましょう。 ※緊急地震速報は、能登地方で震度4以上のときにお知らせが流れます。

- | | | |
|------------|-------------------------|------------------|
| 家庭では | ●頭を保護し、丈夫な机の下などに隠れる | ●慌てて外に出ない |
| | ●無理して火を消そうとしない | |
| 自動車運転中では | ●ハザードランプを点灯し、道路の左側に停止する | |
| | ●急ブレーキはかけず、緩やかに速度を落とす | |
| 人が大勢いる施設では | ●係員の指示に従う | ●落ちついて行動する |
| | ●慌てて出口に走り出さない | |
| 屋外では | ●ブロック塀の倒壊などに注意 | ●看板や割れたガラスの落下に注意 |
| 山や崖付近では | ●落石や崖崩れに注意 | |

問 防災交通課 ☎53-6880



【もし被害に遭われたら（罹災証明の発行）】

住まいが被害を受けたときは住まいの被害状況を写真に撮っておきましょう。市(税務課)から罹災証明書を取得して支援を受ける際や、損害保険を請求する際に役に立ちます。

○屋外(家の外)の写真の撮り方のポイント

- 4方向(正面、左側面、後面、右側面)から写真を撮影しましょう。
- 被災した場合、被災した状況が分かるように、メジャーを当てながら計測をしている写真のほか、全体図や数値などの判断できる拡大画像を撮影しましょう。

○屋内(家の中)の写真の撮り方のポイント

- 被災した部屋ごとの全景写真と被害箇所を拡大した写真を撮影しましょう。



問 税務課 ☎53-8415

備えよう! //



災害に備えて早めの情報収集をしよう!

雨が多い季節になると災害の危険性が高まるため、テレビやスマートフォンなどで気象情報や災害情報を早めに確認しましょう。

市や県、金沢地方気象台などが提供している WEB サイトやアプリを紹介します。家族や地域の人と情報を共有し、「自分の命は自分で守る」意識を日頃から高めておきましょう。

七尾市防災防犯メール (インフォメールななお)	七尾市公式 LINE (災害メニュー)
<p>市から気象情報や避難情報、不審者情報などをメールで案内します。</p>  <p>発信内容</p> <ul style="list-style-type: none">・気象情報 ・緊急地震速報および地震情報・火災情報 ・災害情報 ・避難情報 ・熊情報・行方不明者情報 ・不審者情報 など <p>登録 (※①~③のいずれかの方法で登録)</p> <ol style="list-style-type: none">①二次元コードから登録②七尾市ホームページから登録  <p><input type="text" value="七尾市防災メール"/> <input type="button" value="検索"/></p> <ol style="list-style-type: none">③空メールによる登録 nanao@entry.mail-dpt.jp <p>※迷惑メールを設定してある場合、mail@nanao-safety.net を受信可能に設定して下さい。</p>	<p>避難場所やハザードマップ、注意報・警報などの確認ができます。また、インフォメールななおで案内する防災防犯情報を七尾市公式 LINE でもご案内しています。</p> <p>登録 (※①または②の方法で登録)</p> <ol style="list-style-type: none">①二次元コードから登録   <p>※その他、LINE では「LINE スマート通知」公式アカウントを友だち追加することで、地震や津波、大雨などの防災速報の通知を受け取ることが出来ます。</p>  <ol style="list-style-type: none">②友だちの ID 検索 「@nanao.city」と入力、または公式アカウントで「七尾市」を検索して登録
その他	
<p><input type="text" value="石川県防災ポータル"/> <input type="button" value="検索"/></p> <p>各市町の最新気象情報や災害情報の他、避難情報などを提供</p> <p><input type="text" value="石川県防災気象情報"/> <input type="button" value="検索"/></p> <p>現在発表されている注意報・警報、地震などの気象情報を提供</p> <p><input type="text" value="川の防災情報"/> <input type="button" value="検索"/></p> <p>雨の状況、川の水位・危険性・予警報などをリアルタイムで提供</p> <p><input type="text" value="防災情報いしかわ"/> <input type="button" value="検索"/></p> <p>県内の河川情報・河川映像・道路情報・道路映像を提供</p>	<p><input type="text" value="金沢地方気象台"/> <input type="button" value="検索"/></p> <p>大雨による災害発生危険度を地図上でリアルタイムで確認</p> <p><input type="text" value="石川県河川情報総合システム"/> <input type="button" value="検索"/></p> <p>現在発表されている注意報・警報、地震などの気象情報を提供</p> <p><input type="text" value="石川県土砂災害危険度情報"/> <input type="button" value="検索"/></p> <p>大雨などによる土砂災害危険箇所をリアルタイムで提供</p> <p><input type="text" value="災害用伝言サービス「171」"/> <input type="button" value="検索"/></p> <p>大規模災害時に音声で伝言を残し、家族や知人とで安否確認などを行うことができる NTT 提供のサービス</p>



地域で自主的かつ一時的な開設運営を行う「一時避難所」

災害時は、市が指定した避難所へ移動することがかえって危険な場合があります。地域によっては、指定避難所が自宅から遠い人や、氾濫の危険性がある川を横断しないと避難所へ行くことが出来ない人がいます。

そのような状況に備えて、地域(町単位や班単位など)で自主的に「一時避難所」を決めておくと、災害時に高齢者などが安心して避難しやすくなります。

(一時避難所の例：町内集会所や寺院、神社、企業など)





災害に

避難行動要支援者避難支援制度を活用しよう!

市では、災害が発生したとき、自ら避難することが難しい人を支援するために、避難行動要支援者名簿を作成し、支援体制づくりに取り組んでいます。個人情報提供に同意を得た上で、避難を支援する関係者に名簿を提供し、平常時の見守り活動や災害時の迅速な避難誘導に役立てています。

対象者（要支援者）

- ① 在宅で生活をする 75 歳以上の人
- ② 要介護認定 3・4・5 を受けている人
- ③ 身体障害者手帳 1・2 級の交付を受けている人
- ④ 療育手帳の交付を受けている人
- ⑤ 精神障害者保健福祉手帳の交付を受けている人
- ⑥ 高齢者のみの世帯
- ⑦ その他難病患者など自力での避難が困難な人



名簿提供
同意あり

名簿提供
同意なし

登録いただいた情報を更新し、平常時から地域の関係者に提供

【情報提供先】

- (該当町会分) 町会長、民生委員・児童委員
- (該当地区分) 地区社会福祉協議会
民生委員児童委員協議会
- (市全域分) 七尾警察署
七尾鹿島消防本部

【提供情報】

登録者や地域支援者の氏名、住所、連絡先、地図など

災害が発生または発生するおそれがあり、要支援者の生命や身体保護が必要なとき

国の災害対策基本法により、**本人の同意なし**で地域関係者に情報提供
※ただし、緊急連絡先などの情報なし

名簿は **いつでも登録** できます。支援が必要になったときや個人情報の提供に同意する人は、福祉課または地区の民生委員・児童委員にお問い合わせください。

注意：避難支援などの関係者や地域支援者の安全が前提となるため、名簿の登録によって災害時の避難行動の支援が必ず行われることを約束するものではありません。



問 福祉課 ☎53-3625



七尾市交通安全推進隊委嘱状交付式 ～市民の安全安心のために～

●4月13日(木) 場所：七尾市役所

市内で交通道德の啓もうや歩行者の安全を守る七尾市交通安全推進隊63人の委嘱状交付式が行われた。高澤知明隊長ら25人の隊員が出席し、茶谷市長から委嘱状が手渡された。

茶谷市長は「市民が安全安心にイベントなどへ参加できるのは推進隊の皆さんのおかげ。これからも地域の安全のため活躍してほしい」と期待した。高澤隊長は「委嘱を受け、地域住民の命と財産を守る使命に身が引き締まる思い。指導活動を積極的に行う」と決意を表明した。



100歳のお誕生日おめでとうございます ～三浦マツノさん～

●4月6日(木) 場所：秀楽苑

能登島向田町で5人きょうだいの四女として生まれたマツノさん。若い頃は東京で過ごし、4人の子どもの恵まれた。地元へ戻ってからは、夫と工場経営や農業にいそしんだ。現在は、施設で友達とおしゃべりを楽しみながら穏やかに過ごしている。

お祝いに駆け付けた茶谷市長から花かごを受け取ったマツノさんは「自分のためにたくさんの人が来てくれて嬉しい」と感謝し、長男の純一さんは「4人の子どもを育ててくれてありがとう。長生きしてほしい」と目を細めた。



佐藤直子さんと共にスポーツを楽しもう ～ニュースポーツ「テニピン」体験～

●4月17日(月) 場所：天神山小学校

5年生38人が、プロテニスプレーヤーで「七尾ふるさと大使」の佐藤直子さんと、テニス型のニュースポーツ「テニピン」で楽しく汗を流した。テニピンは手のひらを包み込むような形のラケットをはめて、ネットをはさんでスポンジボールを打ち合う。

佐藤さんは、「この体験を通して、子どもたちがテニスに興味を持ってもらえたら」と期待し、終始笑顔で子どもたちの指導に当たった。初めてテニピンを経験した村守駿弥君は「作戦を立て、みんなで協力できた。またやってみたい」と話した。



七尾未来アワード公開プレゼン ～七尾を元気にするプロジェクトが集結～

●4月15日(土) 場所：フォーラム七尾

地域活性化のアイデアや事業を支援する「七尾未来アワード」の公開プレゼンテーションが行われ、一次審査を通過した10組が、食のイベントや田園風景の再生などの事業を提案した。

グランプリには、生きづらさを抱える子どもたちの居場所となる「居ばしょ食堂」を運営する「一般社団法人ともえ」が選ばれ、同法人の中川萌さんは「今後の七尾を担う若者たちを守っていけたら」と思いを語った。準グランプリは、能登に帰省している大学生向けのアルバイト求人サイトを提案した「NOTORN」が受賞した。



田鶴浜住吉大祭

～ 4年ぶりに6台そろって巡行～

● 4月22日(土) 場所：田鶴浜町

初夏の訪れを告げる住吉神社の祭礼、住吉大祭が開催された。今年は巡行ルートなどを見直して時間短縮し、4年ぶりに6台の曳山がそろって町内を巡行した。出発前には、田鶴浜こども園の園児たちによる曳山太鼓が披露され、祭りに華を添えた。

田鶴浜祭り運営委員会実行委員長の遠藤外数さんは「伝統を残しながらも、皆さんの意見を取り入れて、時代のニーズに合わせた開催を検討していく。これからも百年、二百年と続けていきたい」と意気込みを語った。



イチゴ栽培講習会

～ 担い手を育てる～

● 4月20日(木) 場所：崎山地区コミュニティセンター

崎山地域づくり協議会は、イチゴ農家の担い手育成を目的として、栽培講習会を開いた。地域住民10人が参加し、イチゴの育苗管理や防虫、病気対策について熱心に質問し、理解を深めた。

企画した新田恵さんは「かつての『イチゴの香りであふれる崎山地区』のイメージを取り戻したい」と意気込んだ。講習会に参加した小崎真由美さんは「どうしたら上手に育てられるか工夫を重ねている。親と同じように、自分もイチゴ栽培を楽しみたい」と話した。



魚町でか山教室

～ でか山を動かしてみよう～

● 4月25日(火) 場所：御祓地区コミュニティセンター

5月の青柏祭に先駆け、小丸山小学校3年生の約60人が、でか山に触れ、歴史や文化を学んだ。

児童は、でか山の起源や大きさなどを、魚町でか山保存会の通則雄代表理事に次々と質問。重量が約20トンと聞くと、一斉に驚きの声を上げた。教室の後半には、でか山を動かす体験が行われ、児童は「エンヤー」の掛け声と共に腕に力を込めた。

所司倫喜朗君は「重くて最初は大変だった」と話し、宮田そら君は「動き始めてリズムに乗ると軽くなった」と貴重な体験に笑顔を見せた。



こいのぼりを揚げてこどもの日を祝う集い

～ 子どもたちの健やかな成長を願う～

● 4月25日(火) 場所：七尾市役所

こどもの日を前に3年ぶりとなる集いが開催され、市内認定こども園7園の5歳児100人が参加した。

茶谷市長が「鯉は元気な魚。みんなも鯉のように元気に成長してほしい」と話すと、園児たちは「お友達といっぱい遊んで大きくなります」と声をそろえて宣言。「こいのぼりの歌」に合わせて掲げられた6匹のこいのぼりが空を泳ぐと、園児たちに笑顔が広がった。バルーンリリースも行われ、空へ舞上がった色とりどりの風船に、子どもたちの健やかな成長を願った。



鍵かけは 小さな仕事 大きな防犯

令和4年の空き巣などの住宅対象侵入窃盗被害・車上狙い被害の100%、自転車盗被害の75%が、無施錠でした。

玄関、窓、車、自転車などには必ずカギをかけましょう。



6月9日は「ロックの日」

車上狙いの被害が増加しています。

たとえ施錠してあっても、かばんなどが置いてあるとガラスを割られることがあります。上着や座布団などで隠していると、大事なものが入っているのかと思われます。子どもの送迎時や買い物など、「ほんの数分」でも被害に遭います。

車を離れるときは施錠し、かばんなど貴重品は持って出ましょう。

自転車に乗るすべての人へのお知らせ(どちらも4月1日から)

石川県自転車条例が制定され、自転車保険の加入が義務化されました。

自転車利用者に対し乗車用ヘルメット着用が努力義務になりました。



七尾鹿島消防団連合訓練大会の開催案内

日頃の訓練による成果を競うため、七尾鹿島消防団の全29分団が、一堂に集結。点検訓練種目の服務規律・ポンプ車操法・小隊別訓練の技術を競います。

日時：6月25日(日) 7:00～

場所：七尾消防署訓練場(つつじが浜地内)

私たちはあなたの入団を待っています！

～あなたのチカラを消防団に～

消防団は、消防組織法に基づき、各市町村に設置される消防機関です。団員は、それぞれ自分の仕事をもちながら、地域における消防防災のリーダーとして活動し、住民の安全を守っています。

近年は女性の消防団への参加が増加しており、一人暮らしの高齢者宅への防火訪問、応急手当の普及指導などに活躍しています。

資格：原則18歳以上で、市内または中能登町に居住、勤務、または通学している男女



☎消防本部消防課(庶務) ☎53-1015

住まいの省エネや電気自動車などの購入を支援します

【住まいの省エネ購入等支援】

- ・ ZEH適合住宅 最大20万円
- ・ NearlyZEH,ZEHOriented適合住宅 最大10万円
- ・ 開口部の断熱改修 最大5万円

■補助対象者

石川県住まいの省エネ促進事業費補助金を受け、次のいずれかに当てはまる人

- ①市内に、自ら常時居住するための住居を新築または新築建築住宅を購入した個人
- ②市内に、自ら常時居住する既存住宅を改修した個人
- ③市内に、個人が常時居住するための住宅を新築または既存住宅の改修を行なった法人もしくは個人事業主

【電気自動車等の購入支援】

- ・ 燃料電池自動車 最大50万円
- ・ 電気自動車 最大10万円
- ・ プラグインハイブリッド自動車 最大10万円

■補助対象者

石川県電気自動車等購入促進事業費補助金を受け、次のいずれかに当てはまる人

- ①本市の住民基本台帳に記載されている個人
- ②市内に事務所・事業所を有する法人
- ③①または②とリース契約をしているリース事業者

※詳細は、市ホームページでも確認できます。

☎環境課 ☎53-8421

深尾歯科医院

七尾市本府中町八部28-1

(七尾市役所向い ホテルルートイン前)

☎53-6385

状況によりイベントや説明会などが中止・変更となる場合があります。開催の有無など、詳細は各問い合わせ先へご確認ください。

国民健康保険高額療養費の支給申請手続きを簡素化しました

令和5年1月診療分以降の高額療養費の支給申請をすると、その翌月以降の診療分からは、申請の必要はありません。高額療養費が振り込まれるときは、世帯主宛てに支給決定通知が届きます。

※国民健康保険税を滞納している世帯など、一部対象外の世帯があります。

■令和4年12月診療分までの高額療養費の支給申請

令和4年12月診療分までの高額療養費は、これまでどおり対象となる診療月ごとの申請と、領収書の添付が必要です。

■申請のお知らせ

今後、新たに申請が必要な世帯に、申請のお知らせを送付します。令和5年1月診療分以降の申請をした世帯への送付はありません。

■振込先口座

振込先口座は世帯主主義です。世帯主が変更となった場合は、新たな世帯主の口座を申請してください。世帯主主義以外への口座振込には、世帯主の委任状が必要です。

☎保険課 ☎53-8420

資格講習会(七尾会場【実施月/日】) 案内!

◆玉掛け技能講習	[6/14~]
◆車両系建設機械運転技能講習	[6/19~]
◆クレーン運転特別教育	[6/27~]
◆安全衛生推進者養成講習	[6/29~]
◆刈払機安全衛生教育	[7/3~]
◆高所作業車運転技能講習	[7/7~]

★労災・雇用保険の手続きは事業者の義務です!
事業主・ご家族・一人親方様の特別加入も 即手続きします。

(一社)七尾労働基準協会 ☎0767-52-5343
申込書など詳しくは当協会のホームページで! 年間計画も掲載しています。

NANAO 情報通

お知らせと募集

このコーナーは敬称を省略します

市の人口

令和5年4月30日現在
先月比較(△は減)※外国人含む

世帯	21,842世帯	(32)
人口	48,826人	(△13)
男	23,309人	(11)
女	25,517人	(△24)
年齢別人口		
0~20歳	6,907人	
21~64歳	22,828人	
65歳~	19,091人	
転入	159人	転出 127人
出生	20人	死亡 70人
婚姻	13件	その他 5人

納税のお知らせ

市・県民税(1期)
納期限: 6月30日(金)

愛の献血

6月7日(水)
石川県中能登総合事務所
13:30~16:00

※変更の場合があります。
献血の詳しい情報は

石川県赤十字血液センター [検索](#)

市のシンボル

菜の花  松 

カモメ  ハチメ 

社会参加でポイントが貯まる! 新・介護予防ポイント制度

介護支援ボランティア活動や、自身の介護予防・健康づくり活動を行うと、ポイントが貯まり、商品券と交換できます。皆さんの積極的な参加をお待ちしています。

■活動内容(次のいずれかから選択)

①介護支援ボランティア活動型
市指定の介護施設や通いの場などで、体操などの指導、行事の補助、配膳下膳、草花の手入れなどのボランティア活動の実施

②介護予防参加型

市登録の通いの場や老人クラブ、スポーツ施設で、健康維持・増進のための体操や運動などの介護予防活動に参加

■対象者

65歳以上の人

※介護支援ボランティア活動型は介護認定(要支援、要介護)を受けていない人

■申込方法

- ①窓口で申請書を記入し、ポイント手帳を受け取る。
- ②活动时、ポイント手帳を提示し、スタンプをもらう。
- ③翌年3月に窓口で申請をするとポイントに応じて商品券がもらえる。

※詳細は市ホームページをご覧ください。

問高齢者支援課 ☎53-8463

緊急地震速報訓練の実施

地震速報や津波警報などの緊急情報をさまざまな手段でお知らせする情報伝達訓練を実施します。この訓練を利用して、地震の揺れから身を守る「安全行動」など、地域や町会での訓練を実施してみませんか。

■日時 6月15日(休) 10:00ごろ

■情報伝達手段

屋外スピーカー、防災ラジオなど

問防災交通課 ☎53-6880

不要品活用銀行 ～学生服は制服バンクへ～

■ゆずります

犬用ケージ、座卓テーブル、ウサギ用ケージ

■ゆずってください

自転車用ヘルメット、サクソフォン

※市内居住者限定、電気製品不可
※登録不要となった場合は要連絡
※市内幼保園、小中学校、県内高校の制服は、制服バンクをご利用ください。詳細は親子ふれあいランド(☎52-1476)にお問い合わせください。

問環境課 ☎53-8421

新居に入居する費用を助成 します【最大60万円】

■対象経費

物件購入費、民間賃貸住宅の賃料や敷金、礼金、共益費、仲介手数料、引越費用、リフォーム費用

■補助額(上限額)

夫婦共に29歳以下 60万円
夫婦共に39歳以下 30万円

■対象者

次の全ての条件を満たす人

- ①令和5年3月1日以降に婚姻届を提出し受理された夫婦
- ②婚姻届提出時点で、夫婦共に39歳以下
- ③夫婦の合計所得額が500万円未満
- ④夫婦共に市税などを完納している
- ⑤他の公的住宅補助などを受けていない

■その他

申請内容に応じて、書類の添付や条件がありますので、詳細はお問い合わせください。

問子育て支援課 ☎53-8445

保護猫活動を支援します

猫のふん尿や悪臭、鳴き声による騒音、身勝手な餌やりなど生活環境への影響を改善するため、保護猫活動を行う団体を支援します。

■対象団体

市内で保護猫活動を行う、構成員が3人以上の団体

■支援金額

不妊手術	1匹につき5,000円
去勢手術	1匹につき4,000円
捕獲器	1個につき購入費用の2分の1 (上限5,000円)
譲渡会	1回につき開催費用の2分の1 (上限10,000円)

※詳細は市ホームページをご覧ください。

問環境課 ☎53-8421

児童手当の現況届は原則提出 不要です

ただし、次に当てはまる人は引き続き提出が必要です。該当者には現況届を送付しますので必ず提出してください。

- ・離婚協議中で配偶者と別居している人、配偶者からの暴力などにより住民票の住所地が七尾市と異なる人、施設などの受給者の人など
- ・市から提出の案内があった人

■次の場合は改めて手続きが必要です

昨年度に所得が所得上限額を超えたため、児童手当などが支給されなくなった人で、令和5年度の所得が所得上限限度額を下回った場合

■児童手当の振込日

年3回、指定の口座に支払います。(支払通知は送付しません)

- ・2～5月分 6月9日(金)
- ・6～9月分 10月10日(火)
- ・10～1月分 2月9日(金)

問子育て支援課 ☎53-8445

市・県民税の納税通知書を6月13日(火)に送付します

市・県民税は、令和5年1月1日現在居住している市町村で、前年中の収入に対して課税されます。通知が届いた人は、納税方法を確認して納め忘れのないようお願いいたします。

■納付書での納付場所

金融機関、ゆうちょ銀行・郵便局(石川県・富山県・福井県のみ)、コンビニまたはスマホ決済、税務課(ミナクル2階)

※コンビニやスマホ決済は、バーコードの印字がない納付書ではご利用できません。

※納付書での納付方法の詳細は市ホームページをご覧ください。



■口座振替での納付

口座の残高確認をお願いします。

■年金からの引き落とし

年金支給月に年金から引き落とされます。

☎税務課 ☎53-8412

家屋調査にご協力ください

令和5年中に完成した新増築家屋や取り壊した家屋の調査を行っています。この調査は令和6年度の固定資産税・都市計画税の課税の基礎となるものです。

調査希望日や家屋の状況など、下記までご連絡ください。

調査のため係員が訪れた際は、立ち会いなどのご協力をお願いします。



☎税務課 ☎53-8415

市営住宅入居者を募集

■募集住宅(変更の可能性あり)

住宅	家賃(所得に応じて決定)
【七尾地区】	
奥原	10,200円～20,000円
古府	13,500円～34,200円
後畠	17,900円～38,700円
和倉	19,200円～42,500円
万行	18,400円～44,900円
【田鶴浜地区】	
相馬	20,600円～41,300円
大津	17,400円～39,600円
【中島地区】	
中島	19,300円～48,100円
要貝	23,200円～45,500円
代本	51,400円～54,000円
【能登島地区】	
舘山	7,800円～37,500円

■注意事項

- ・応募者多数の場合は抽選です。
- ・入居時に家賃3カ月分の敷金が必要です。

■申込期限 6月19日(月)

☎都市建築課 ☎53-8429

JAPANTENT ホストファミリー募集

ホストファミリーになってみませんか？

■受入期間

8月17日(木)夕方～19日(土)朝

■申込期限

7月3日(月)

※原則、無償ボランティアです。



詳細はお問い合わせください。

☎地域づくり支援課 ☎53-8633

わくわく英会話教室

■開催日

6月から令和6年3月までの毎月第2・第4火曜日

※変更になる場合があります。

■時間 10:00～11:30

※詳細はお問い合わせください。

☎七尾市国際交流協会 ☎53-8633

電力・ガス・食料品等価格高騰重点支援給付金のご案内

電力・ガス・食料品などの価格高騰による負担増を踏まえ、特に家計への影響が大きい低所得者世帯(非課税世帯など)に対して、給付金を支給します。

対象世帯には、市から支給のお知らせを順次発送しています。

■対象世帯

令和5年4月1日時点で七尾市に住民登録のある世帯で、次のいずれかに当てはまる世帯

①令和5年度住民税非課税世帯

②令和4年度住民税非課税世帯

※収入の減少により「住民税非課税相当」の収入となった世帯(家計急変)の人は申請が必要です。

■支給額 給付金 30,000円

☎七尾市給付金コールセンター

☎53-2150

マイナンバーカード受け取り専用の休日窓口を開設します

マイナンバーカード交付申請を行った後、受け取りに来庁されていない人を対象に、休日交付窓口を設けます。

マイナンバーカード交付申請、暗証番号の再設定、電子証明書の更新も受け付けします。

※2日前までに電話予約が必要です。

■日時 6月11日(日)、25日(日)

9:00～12:00

■場所 ミナクル2階

■必要なもの

- ・交付通知書(はがき)
- ・本人確認書類
顔写真付きは1点
顔写真無しは2点
- ・通知カード

☎市民課 ☎53-8417

特定健診・がん検診の日程

身体の状態を教えてくれる特定健診は、治療中の人でも対象です。市内医療機関では特定健診のみ、11月30日まで受診できます。受診される際は、医療機関にご予約ください。

集団健診会場では、がん検診も同時実施していますが、事前の予約が必要です。検診希望日の2週間前までに「令和5年度がん検診申込書」をポストに投函してお申し込みください。(がん検診票と予約票は検診日の3～4日前に届きます。)

集団健診会場での特定健診は、午後が空いているのでおすすめです。

検診日	会場名	受付時間	特定健診	胃	大腸	肺・結核	前立腺	子宮	乳
6月	8日(木) 矢田郷地区コミュニティセンター	8:30～10:00	●	●	●	●	●		
		13:00～14:00	●		●		●	●	●
	13日(火) 田鶴浜地区コミュニティセンター	8:30～10:00	●	●	●	●	●		
	14日(水) 矢田郷地区コミュニティセンター	8:30～10:00	●	●	●	●	●		
	24日(土) 矢田郷地区コミュニティセンター	8:30～10:00	●	●	●	●	●		
		13:00～14:00	●		●		●	●	●
26日(月) 能登島地区コミュニティセンター	8:30～10:00	●	●	●	●	●			
7月	2日(日) 矢田郷地区コミュニティセンター(女性) ※託児あり	8:30～10:00	●	●	●	●		●	●
	12日(水) 中島文化センター(能登演劇堂)	8:30～10:00	●	●	●	●	●		
		13:00～14:00	●		●		●	●	●
13日(木) 矢田郷地区コミュニティセンター	8:30～10:00	●	●	●	●	●			

※矢田郷地区コミュニティセンターは旧七尾サンライフプラザ、田鶴浜地区コミュニティセンターは旧サンビーム日和ヶ丘です。

※託児サービス(無料)を希望される方は健診3日前までに申し込みが必要です。

【身体障害者などの胃がん検診(バリウム検査)は別日程で実施します】

対象となる人や詳しい日程については7月7日(金)までにお問い合わせください。(ファクス可)

問健康推進課 ☎53-3623 FAX53-5990

法律相談開催

■開催日

6月15日(木)、22日(木)、29日(木)
7月6日(木)

■時間 13:30～16:00

■場所

フォーラム七尾(パトリア5階)

■申込方法

相談日前日の17時までに電話予約

■定員 5人(先着順)

■相談料 5,500円

※負担が困難な人で、法律援助資力基準に該当する場合は無料。クレサラ相談は初回無料。

問金沢弁護士会 ☎076-221-0242

高齢者用肺炎球菌ワクチン 定期予防接種の接種券を送付します

■接種期限

令和6年3月30日(出)

■対象

市に住民登録があり、次のいずれかに該当し、接種を希望する人

① 令和5年度に65・70・75・80・85・90・95・100歳になる人

② 60歳以上65歳未満の人で、心臓、腎臓、呼吸器の機能またはヒト免疫不全ウイルスによる免疫の機能に障害がある人
※過去に接種を終えている人は対象外です。

■費用

2,300円(生活保護世帯は無料)

問健康推進課 ☎53-3624

消費者ホットライン188

「泣き寝入りは超いやや(188)!!」

消費者トラブルで困っていることはありませんか？

そんなときは一人で悩まずに、全国共通の電話番号『消費者ホットライン188(いやや!)』にご相談ください。消費生活相談窓口へつながり、専門の相談員がトラブル解決を支援します。

問総務課人権・男女共同参画室
(七尾市消費生活センター)

☎53-1112

「かもめ商品券」の 販売・利用が終了します

■終了日 7月2日(日)

※お持ちの人は利用終了日までに加盟店でご利用ください。

問七尾かもめ商業協同組合

☎53-8880



ケーブルテレビに 加入して 地域密着の自主放送 「ニコニコちゃんねる」 を楽しみませんか

七尾市議会定例会6月会議 を生中継します。

※通常の番組を変更して放送します。

6月20日(火)	10:00～ 提案理由説明
6月27日(火)	10:00～ 一般質問
6月28日(水)	10:00～ 一般質問
6月29日(木)	10:00～ 一般質問
7月 6日(木)	14:00～ 採決ほか

ニコニコちゃんねるの 放送内容

ニコニコちゃんねるは2時間枠で1日に5回放送しています。市からのお知らせや地域の出来事などを週替わりで放送しています。月曜から日曜まで同じ内容で、毎週月曜に更新します。

【放送時間】6時、8時、11時、18時、21時

【加入の申し込みは】

☎53-8699(平日8:30～17:00)

【番組リクエストは】

☎53-1130(平日9:00～14:00)

【今月のニコニコちゃんねる】

今月のニコニコちゃんねるは

- ・石川健康長寿プロジェクト市民公開講座「認知症の原因と治療・予防」
- ・ロータリースマイルコンサート2023

などをお送りします。

※放送内容が変更となる場合があります。

生理用品を配布します

経済的な理由で生理用品を購入できない女性を支援するため、生理用品を無償配布します。

■配布総数 60パック(28枚入り)

■配布場所

七尾市役所本庁舎1階
総務課 人権・男女共同参画室

■配布開始日 6月12日(月)

※在庫がなくなり次第終了
※氏名や住所はお聞きしません。

☎総務課人権・男女共同参画室

☎53-1112

山びこ荘イベント情報

【初夏の理事長杯争奪グラウンド
ゴルフ大会】

■日時 6月9日(金)
8:30～14:00

【ちぎり絵教室】

■日時 6月15日(木)
9:30～14:00

※詳細はお問い合わせください。

☎ふれあいセンター山びこ荘

☎57-0022

国民年金保険料がスマート フォンアプリで納付できます

■対象決済アプリ(五十音順)

auPAY、d払い、PayB、
PayPay、楽天ペイ

■ご利用時に必要なもの

- ・納付書
- ・スマートフォン
- ・決済アプリ

☎七尾年金事務所 ☎53-6511

うちの子「結婚」
しないのかしら?
独身のお子様の結婚相談承ります

お子様の結婚に関するお悩み
プロの仲人がお答えします

結婚相談所 ムスベル
まずはお気軽に仲人にご相談下さい

☎076-225-8365
金沢市西念4-18-40 NYビル2階 ムスベル株式会社

石川県男女共同参画のつどい

■内容

- ・いしかわ男女共同参画推進功労者知事表彰受賞式
- ・講演「男性学の視点から男女が共に生きやすい社会を考える」
講師：田中 俊之氏(大妻女子大学人間関係学部准教授)

■日時 6月24日(土) 14:00～16:00

■場所 石川県女性センター

※事前の申し込みが必要です。

☎総務課人権・男女共同参画室

☎53-1112

自死遺族交流会 (J交流会)

自死遺族の人が寄り添い、お互いに共感することで、心が安らぐ時を過ごせる場を提供しています。

■日時 7月1日(土)
14:00～16:00

■場所 金沢市内(会場はご連絡
いただいた際に個別にお知らせします)

☎石川県こころの健康センター

相談課 ☎076-238-5750

JICA海外協力隊 2023年春募集

■募集期限 7月3日(月) 正午

■派遣期間 原則2年間

※詳細は二次元コードを読み取り、ホームページをご覧ください。



☎国際協力機構北陸センター

☎076-233-5931

一般葬 家族葬 一日葬

新しい形のお葬式を提案します
ピュアワンソール
七尾市白馬町57部40番地(七尾商業団地入口)

☎0120-141-315

● 今月の市民相談

※祝日は除きます。事情により中止する場合があります。

相談の種類	主な内容	場所	相談日	時間
消費生活相談 相談担当者：担当職員	悪質商法などの消費者トラブル	本庁 市民相談室	毎週月～金曜日	8:30～17:15
法律相談、クレ・サラ相談 (予約制・先着5人) 相談担当者：弁護士	借家・借地・金銭貸借・多重債務・相続・離婚などの法律問題、クレジット会社やサラ金の借り入れ・連帯保証など金銭問題		6月9日(金) 6月23日(金)	13:00～15:30
登記相談(予約制・先着4人) 相談担当者：司法書士、土地家屋調査士	相続・登記・財産管理・多重債務・土地の境界		6月16日(金)	13:00～15:00
※法律相談、クレ・サラ相談、登記相談は1人30分以内				
行政困りごと相談 相談担当者：行政相談委員	国・県・市などの行政機関に対する意見や要望など	本庁 市民相談室	6月19日(月) 7月3日(月)	13:00～15:00
市民くらしの相談 相談担当者：民生児童委員、人権擁護委員	日常生活の困り事(民生児童委員) 人権相談(人権擁護委員)		毎月第1、3水曜日 毎月第2、4水曜日	13:00～15:00
行政・市民くらしの相談 相談担当者：行政相談委員、人権擁護委員	行政相談、日常生活の困り事、人権相談	能登島地区コミュニティセンター 田鶴浜地区コミュニティセンター 中島地区コミュニティセンター	6月20日(火)	10:00～12:00 13:00～15:00
女性なんでも相談 相談担当者：担当職員	女性の悩み・DVなど (電話相談あり ☎53-1112)	本庁 市民相談室	毎週月～金曜日	8:30～17:15

※以上4つの相談受付は終了の20分前まで

☎ 総務課人権・男女共同参画室 ☎53-1112

児童・ひとり親・女性相談 相談担当者：担当職員	養育・家庭生活・DVなど	パトリア3階 相談室ほか	毎週月～金曜日	8:30～17:15
結婚相談 相談担当者：七尾市認定結婚相談員(縁結びist)	結婚に関する相談	パトリア5階 フォーラム七尾	毎月第1～ 第4火曜日	17:30～19:30

☎ 子育て支援課 ☎53-8445

親と子のなんでも電話 相談室(オアシスライン)	対象：小中高生およびその保護者 内容：悩んでいること、困っていることなど (相談専用電話 ☎52-0783)		毎週月～金曜日	13:00～16:00
----------------------------	--	--	---------	-------------

☎ スポーツ・文化課 ☎53-3661

こころの健康相談 相談担当者：保健師	心の健康に関する相談	パトリア3階 相談室ほか	毎週月～金曜日	8:30～17:15
-----------------------	------------	-----------------	---------	------------

☎ 健康推進課 ☎53-3623

●新築&リフォーム●
住宅・店舗・事務所・倉庫
《構造計算専門店》



家の新築やリフォームでお悩みの方
病院、工場、事務所、店舗、住宅…
木の温もりある建物。可能性は無量大。

(株)西川総合建築/にしけん事務所

七尾市国分町井部 26 番地 1
TEL 0120-911-018
【代表取締役 西川剛志】

にしけんさんブログ
♡76回目♡



成功する可能性は限りなく低い
ある時、まわりから反対されるかもしれない
ある時、失敗して挫折するかもしれない
ある時、損失を出して失うかもしれない
それでも挑戦して失敗して、また挑戦して
最後の1%まで勝負はわからない

(株)西川総合建築/にしけん事務所
代表取締役 西川剛志

高齢者百歳人材確保育成事業

人生100年時代

60歳以上
シニアの新しい働き方

笑顔でいきいき！
七尾市
シルバー人材センター

七尾市小島町西部1番3
☎ 52-4680

詳しくは 七尾市シルバー
で 検索

石川県シルバー人材センター連合会

調理補助スタッフ講習

エンジョイ ワーキング!

日時 8月8日(火)
9:15～15:00 受講料 無料!

会場 富来活性化センター
羽咋郡志賀町富来領家町甲 10

対象 60歳以上の方(定員10名)
受講後シルバー会員として就業を希望される方

締切 7月25日(火)

※申し込み・問合せは
七尾市シルバー人材センター まで
TEL 52-4680

七尾市シルバー人材センター

ふれあい市

鈴英会 ワークバル 七尾

がやってくる!

みどころ発見
おいしいもの発見

docomo
スマホ講習
無料 あります!
10:00-12:00
☎52-4680

6/11 日
9:00-12:00
日勝校中体育館も開催 9:00-12:00

仕事 楽しみ 生きがい
やりがい おまづかい

60歳から若返り♪
七尾市シルバー人材センター
入会受付中
平日 9:00-16:00



七尾市シルバー人材センター
七尾市小島町西部1番3
☎ : 52-4680

有料広告欄

● 今月の休日医療

	休日歯科当番医 9:00～12:00	休日当番薬局 9:00～12:00(開局時間)	休日在宅当番医 9:00～12:00		診療科目	小児休日当番医 9:00～12:00 (七尾市・中能登町・羽咋郡市)
6月11日 (日)	しみず歯科医院 ☎52-7655 古府町	なかのとまち薬局 FAX76-2729 中能登町二宮	横山内科医院 ☎57-5700 御祓町		内科	国立病院機構 七尾病院 ☎53-1890 松百町
			おくむら内科胃腸科 ☎57-0753 下町		内科・ 胃腸内科	
6月18日 (日)	浜岸歯科医院 ☎52-5115 湊町	和倉あおぞら薬局 FAX62-8932 石崎町	やまもと眼科クリニック ☎52-0250 藤野町		眼科	恵寿総合病院 ☎52-3211 富岡町
			森クリニック ☎54-8688 国分町		胃腸外科・ 肛門外科・ 内科	
6月25日 (日)	堀江歯科医院 ☎74-1030 中能登町良川	ななお調剤薬局 FAX52-8155 国分町	円山病院 ☎52-3400 府中町		内科	公立能登総合病院 ☎52-6611 藤橋町
			桑原母と子クリニック ☎52-4103 国分町		産婦人科	
7月 2日 (日)	杉原歯科医院 ☎54-0020 藤橋町	モリ薬局 FAX53-4656 桧物町	中村ペインクリニック ☎53-8688 神明町		ペインクリニック	さはらファミリー クリニック ☎62-3765 石崎町
			さはらファミリークリニック ☎62-3765 石崎町		内科	

※変更になる場合がありますので、最新情報を新聞または市ホームページで確認し、必ず医療機関に電話して受診してください。
 ※当番薬局へ行く場合は、事前に電話連絡（各店共通携帯電話 090-1310-3909）をしてください。開局時間以外も対応します。

問 健康推進課 ☎53-3623

スポーツギャザー770の
無料体験レッスン



☑スイミング ☑テニス ☑サッカー
無料体験のお申し込みは・・・スポーツギャザー 770まで
0767(52)2970

不要な
バイク
売ってください!!
☎ **0120-875-805**
状態によっては買取できない場合もありますが
まずはお気軽にご相談ください
バイク買取市場
中能登町良川 服部 愛 9時～17時

高齢者専門宅配弁当
宅配123
ココロクワン・ツク・スリー

心をつなぐお弁当

健康寿命を延ばすことを考えた日替わりメニューが評判です!

宅配123 普通食 宅配123 やわらか食



お弁当例

宅配料金 無料!

お弁当のお値段 (食・税込)

普通食 おかず540円 ご飯付594円
 やわらか食 おかず777円 ご飯付831円
(カロリー・塩分調整食、たんぱく・塩分調整食も同価格です)

- ・ 正月三が日以外 毎日営業
- ・ 1日1食からご注文可能!
- ・ おかゆ&刻み変更無料!

高齢者専門宅配弁当
宅配クック123七尾店
TEL **0767-53-3506**

相談できる街のおくすり屋さん

健康部門では、医薬品、処方せん調剤、健康食品、漢方薬を取り扱い簡易血液検査を行っています。

化粧品部門では、エステ、資生堂、カネボウ、トワニー、リサーチを取り扱っています。

せがわ薬局
七尾・鍛冶町 TEL.53-0810

オリジナルアプリ制作・運営サービス

★売上UP★フォロー増★ブランディング

DP DAIICHI PRINTING INC.

スマホアプリでリピーター獲得

アプリはもっとお手軽に!
O2O アプリを作成から
運営代行まで実現



DP **第一印刷株式会社**
DAIICHI PRINTING INC.
七尾市古府町へ部34番地1 TEL: 0767-53-3800
https://daichiprint.co.jp 第二印刷 検索

■セールスプロモーション提案・制作・各種印刷・WEB etc.

イベント情報

石川県能登島ガラス美術館
NOTOJIMA GLASS ART MUSEUM

☎84-1175

6/18
まで **ものがたりを紡ぐ**

ガラスを溶かし固めモチーフを形作る、あるいは表面に彫刻や絵付けを施すなど、多彩な手法で作品に表現された物語を、当館の現代ガラスコレクションより52点で紹介しします。



PRETTY MORAY
ヤロミール・リパーク / 1998年

- 会 期 6月18日(日)まで
- 開館時間 9:00 ~ 17:00
(入館は16:30まで)
- 観 覧 料 一 般 800円
大学生 350円
高校生以下無料
- 休 館 日 第3火曜日

「PRETTY MORAY」は日本語で「かわいいウツボ」。「海のギャング」と呼ばれて嫌われているよね。でも、本当は怖がりなんだって。人に体を触らせてくれるウツボもいるよ。ほら、かわいく見えてきたでしょ？

●6月24日(土)から特別展「町田市立博物館所蔵 ガラス名品展」を開催します。

のと里山里海ミュージアム
Noto Satoyama Satoumi Museum

☎57-5100

6/24
~8/28 **企画展 「生物標本入門」**

少年科学館で長年収集されてきた生物標本を展示し、自然科学の基礎となる「標本」とは一体何なのか、どのように作られ活用されているのかなどについて解説します。



カブトムシの標本

- 会 期 6月24日(土) ~ 8月28日(月)
- 観 覧 料 無料

●地域学講座「資料から読み解く七尾の歴史③」

市内に残るさまざまな資料から七尾の歴史を紹介しします。

日 時: 6月17日(土) 14:00 ~ 15:30
対象・定員: 中学生以上、20人 (要申し込み)
参加費: 無料
持 ち 物: 筆記用具、くずし字辞典(できれば)

●企画展関連イベント「カブトムシの標本作り」

羽を開いたカブトムシの標本を作ります。
日 時: 6月25日(日) 13:30 ~ 15:30
対象・定員: 小学生以上、10人 (要申し込み)
参加費: 無料
持 ち 物: なし

ISHIKAWA
NANAŌ
ART MUSEUM

石川県七尾美術館

☎53-1500

6/25
まで **第79回現代美術展 七尾展**

石川県内最大規模の公募展「第79回現代美術展」の七尾巡回展です。能登地区在住者や受賞者の作品などを選抜し、日本画・洋画・彫刻・工芸・書・写真の6ジャンルから、多彩な計223点(うち七尾市在住者63点)を展示します。日本を代表する巨匠の作品から、身近な作家の作品まで、石川県の美術の「今」をぜひお楽しみください。

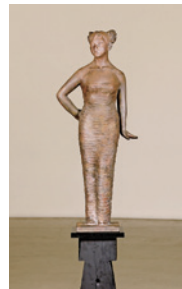

委嘱出品の部・美術文化大賞
彫刻「アンモナイトの記憶」
松川美喜子(金沢市)

- 会 期 6月25日(日)まで
- 開館時間 9:00 ~ 17:00
(入館は16:30まで)
- 観 覧 料 一 般 500円
大学生 350円
高校生以下無料
- 休 館 日 毎週月曜日



一般出品の部・最優秀賞
工芸「時絵箱「斑雪」」
田中義光(輪島市)

公益財団法人 演劇のまち振興事業団

能登演劇堂

☎66-2323

6/16
・
6/17 **石川県立七尾東雲高等学校演劇科第14期生定期公演 「ティベルト〜1万年のさがしもの〜」**

七尾東雲高等学校演劇科3年生の集大成となる作品。原作は14期生の生徒が考え、日々稽古に励んでいます。ぜひご覧ください。

- 日 時 6月16日(金)・17日(土)
14:00開演
- 脚本・演出 井口 時次郎
- 料 金 入場無料
(整理券あり)
- 問い合わせ 七尾東雲高等学校演劇科
☎57-1411



●いしかわ百万石文化祭2023 七尾市地域文化発信事業
「等伯-反骨の画聖-」チケット好評発売中です。

日 程: 10月20日(金) ~ 11月5日(日) 14:00開演
休 演 日: 10月25日(水)・31日(火)
演 出: 仲代 達矢 上演台本: 岡山 矢
出 演: 無名塾&市民キャスト
料 金: 一般5,000円、高校生以下3,000円、障がい者3,000円
※税込み。当日は500円増

予定が変更となる場合があります。最新情報は各館ホームページなどでご確認ください。



【成果とは・・・】

令和5年度予算も可決され、新年度の行政執行において成果を上げるにはどうしたらよいか。4月の年度初め式の際に幹部職員の前でこのような話をしました。

京セラの稲盛会長は、成果とは「能力」と「熱意」と「考え方」の掛け算であると言っています。能力があっても熱意が無ければ成果は上がらない。熱意があっても考え方が間違っていれば正しい方向の成果とはならないとのこと。

私からは、「成果＝能力－弊害」という話をしました。

実は、3月にスポーツ指導員の更新研修を受講した際に、講師の方から教えていただいた内容で、試合で結果（成果）を残すためには、能力が備わっていることと、それを発揮するための弊害をなくすことであるとのことでした。

スポーツにおいて弊害とは、メンタル面の弱さであったり、指導者の暴力であったり、練習する環境が備わっていないことなどかと思えます。

それを仕事の成果として考えた場合、職員は試験を受けて採用される能力があり、その能力をアップするため更に研鑽を積んでいます。また、場合によっては外部の能力に頼ることも必要です。

それでは弊害は何かというと、既成概念や今までの慣習、公務員という枠、条例や法律など今までのルールが妨げになっているのではないかと思います。

このような弊害をいかに無くすのが課題となってきます。人が決めたことは人によって変えられます。条例や法律も実態と合わないものは見直すことも必要だと思えます。

七尾市の発展のため、市民の皆さんの考える弊害とは何でしょうか。



みんなの本棚

うちどく
23日はななお家読の日

七尾市立図書館

検索

市立図書館のホームページでは、図書館の最新情報が見られます。蔵書検索や図書の予約(事前に登録が必要)もできます。ぜひご利用ください。

市立図書館	☎53-0583
矢田郷地区コミュニティセンター図書室	☎53-3662
田鶴浜地区コミュニティセンター図書室	☎68-3336
中島地区コミュニティセンター図書室	☎66-8000

新着情報

『直木賞をとれなかった名作たち』

小谷野 敦/著 筑摩書房/刊

著者の独自基準で直木賞をとるべきだった名作を解説。こぼれ話やコラムもあり、これだけでも楽しめますが、この本を読むとあなたもこれらの名作をきっと読みたくなると思います。

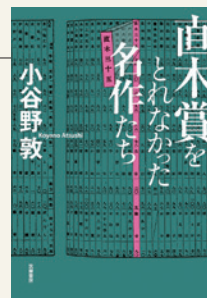

『冷凍コンテナ幼児食』

ろこ/著 家の光協会/刊

切って冷凍、あとはチン！忙しいパパとママの救世主、時短料理研究家・野菜ソムリエ・フードコーディネーターろこさんの1歳半からの幼児向けのレシピ集です。



図書館からのお知らせ

○科学あそび教室「パタパタ歩く足跡!？」

日時：6月18日(日) 14:00～15:30

場所：市立図書館 絵本コーナー

対象：小学生(保護者同伴)

定員：10人(先着順、要申し込み)

申込期限：6月16日(金)

参加費：無料

申込方法：市立図書館に電話または申込書をお持ちください。

※予定が変更となる場合があります。
最新情報は、市立図書館へお問い合わせください。

無料法律相談会

交通事故、相続、離婚、債務等
お困りごとをお気軽に相談ください。

日時:6月17日(土) 10:00～15:00

秘密厳守
事前予約制

TEL:0767-52-0008

予約受付時間平日9:30～17:00
七尾市亀山町3-1
七尾郵便局横七尾駅より
徒歩5分(駐車スペース有)

弁護士法人出口法律事務所七尾事務所
弁護士 宮崎 昇一郎
(金沢弁護士会 所属)

広報ななお「七尾ごろ」 広告募集

発行部数	毎月22,100部
サイズ	縦55mm×横55mm
掲載料金	黒 10,000円 カラー 20,000円

※申込書は市ホームページからダウンロードできます。

問 広報広聴課 ☎53-1130

早期エアコン 取付けキャンペーン

石川県にお住まいの方限定!

今秋購入の
エアコンに
省エネ家電
購入応援
キャンペーン

エアコン点検は
今うちで!

事前下見で
安心見積り!!

6月末日までの取付け

お気軽にご相談ください。
Miyako 音楽堂 ☎53-0001
本府中町八部30-1

SHINE! NANA O' S STAR

輝け! ななおの星

◆仕事は？

宅配クック123七尾店で、お弁当の調理・配送や高齢者施設などへの営業をしています。栄養管理がされた当社のお弁当は、利用者の皆さんにとって「なくてはならない存在」であり「なくなったら困る仕事」です。1人でも多くの人の助けになればと思い業務をしています。

◆仕事に就いたきっかけは？
近年、少子高齢化が進み、生活に困っている高齢者が増えてきている状況を助ける仕事がしたいと思い、転職を決意しました。世の中には、心から良い商品(サービス)と思えないものもあると思いますが、当社のお弁当は心から感謝されるものだったので、このサービスを広げていきたいと思い入社しました。



◆仕事で大変なことは？ やりがいは？

ご家族が家にいない世帯が多く、配送の際に、安否確認などを市と連携して行っています。正確な業務が求められる反面、命を救えたり健康寿命を伸ばせたりできることにやりがいを感じます。

◆七尾の好きなところは？

穏やかで優しい人が多いところや、魚介類など安く美味しいものが都心部より多くあるところです。

◆将来の夢は？

今後、当社の仕事は「必要不可欠」な存在になっていきます。七尾市からかほく市までの配食エリアで、必要とする全員にサービスを提供できる店舗にしたいです。



すずき ひかる
鈴木 光さん

30歳



令和3年
8月26日
生まれ

令和元年
7月16日
生まれ

平成30年
3月1日
生まれ

めんろう 免農 明煌くん(左) だいき 大煌くん(中央) りき 理煌くん(右)

わが家のアイドル

とっても仲良し三兄弟です!
これからもたくさんの笑顔を見せてください♡
3人の成長をとっても楽しみにしています!
(父:晋一/母:恵理子) 塗師町

急募!! 未就学のお子さんを募集中!

掲載を希望する人は、広報広聴課(☎53-1130)までお気軽にご連絡ください。

Editor's Note 編集後記

4月から広報誌の担当となりました中村です。念願だった広報部に配属され、先輩方のご指導を受けながら、毎日楽しく取材や原稿作成にいそしんでいます。今月号の表紙となっている青柏祭の取材では、走り回って汗だくになりながら「でか山」や祭り関係者、観光客の写真を撮りまくりました。その時に、場の空気感や人の感情が伝わる写真を撮ることの難しさと、広報担当として写真を撮ることのやりがいを感じました。これからもっと良い写真を撮って皆さまにお見せ出来るよう頑張りたいです。(中村)



◀七尾市公式LINE
友だち登録は
こちら



◀多言語対応「Catalog Pocket」
Delivering e-book in English
电子书籍以中文简体字发布
電子書籍以中文繁體字發布
한국어 전자전송중
ໂປຣແກຣມຈຳກັດ ຈຳນວນ ທີ່ສົ່ງສົ່ງດື່ມ
Entregar e-book em Português



*この広報誌は、限られた資源を大切にするために、古紙配合率100%再生紙と大豆油インキを使用しています。

本誌掲載の写真・記事・イラストなどの無断転載を禁じます。

