

イベント情報

石川県能登島ガラス美術館
NOTOJIMA GLASS ART MUSEUM

☎84-1175

6/18
まで

ものがたりを紡ぐ

ガラスを溶かし固めモチーフを形作る、あるいは表面に彫刻や絵付けを施すなど、多彩な手法で作品に表現された物語を、当館の現代ガラスコレクションより52点で紹介しします。



PRETTY MORAY
ヤロミール・リパーク / 1998年

- 会 期 6月18日(日)まで
- 開館時間 9:00 ~ 17:00
(入館は16:30まで)
- 観 覧 料 一 般 800円
大学生 350円
高校生以下無料
- 休 館 日 第3火曜日

「PRETTY MORAY」は日本語で「かわいいウツボ」。「海のギャング」と呼ばれて嫌われているよね。でも、本当は怖がりなんだって。人に体を触らせてくれるウツボもいるよ。ほら、かわいく見えてきたでしょ？

- 6月24日(土)から特別展「町田市立博物館所蔵 ガラス名品展」を開催します。

のと里山里海ミュージアム
Noto Satoyama Satoumi Museum

☎57-5100

6/24
~8/28

企画展 「生物標本入門」

少年科学館で長年収集されてきた生物標本を展示し、自然科学の基礎となる「標本」とは一体何なのか、どのように作られ活用されているのかなどについて解説します。



カブトムシの標本

- 会 期 6月24日(土) ~ 8月28日(月)
- 観 覧 料 無料

- 地域学講座「資料から読み解く七尾の歴史③」

市内に残るさまざまな資料から七尾の歴史を紹介しします。

日 時: 6月17日(土) 14:00 ~ 15:30
対象・定員: 中学生以上、20人(要申し込み)
参加費: 無料
持 ち 物: 筆記用具、くずし字辞典(できれば)

- 企画展関連イベント「カブトムシの標本作り」

羽を開いたカブトムシの標本を作ります。
日 時: 6月25日(日) 13:30 ~ 15:30
対象・定員: 小学生以上、10人(要申し込み)
参加費: 無料
持 ち 物: なし

ISHIKAWA
NANAŌ
ART MUSEUM

石川県七尾美術館

☎53-1500

6/25
まで

第79回現代美術展 七尾展

石川県内最大規模の公募展「第79回現代美術展」の七尾巡回展です。能登地区在住者や受賞者の作品などを選抜し、日本画・洋画・彫刻・工芸・書・写真の6ジャンルから、多彩な計223点(うち七尾市在住者63点)を展示します。日本を代表する巨匠の作品から、身近な作家の作品まで、石川県の美術の「今」をぜひお楽しみください。

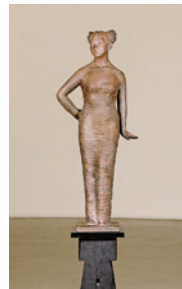

委嘱出品の部・美術文化大賞
彫刻「アンモナイトの記憶」
松川美喜子(金沢市)

- 会 期 6月25日(日)まで
- 開館時間 9:00 ~ 17:00
(入館は16:30まで)
- 観 覧 料 一 般 500円
大学生 350円
高校生以下無料
- 休 館 日 毎週月曜日



一般出品の部・最優秀賞
工芸「時絵箱「斑雪」」
田中義光(輪島市)

公益財団法人 演劇のまち振興事業団

能登演劇堂

☎66-2323

6/16
・
6/17

石川県立七尾東雲高等学校演劇科第14期生定期公演 「ティベルト〜1万年のさがしもの〜」

七尾東雲高等学校演劇科3年生の集大成となる作品。原作は14期生の生徒が考え、日々稽古に励んでいます。ぜひご覧ください。

- 日 時 6月16日(金)・17日(土)
14:00開演
- 脚本・演出 井口 時次郎
- 料 金 入場無料
(整理券あり)
- 問い合わせ 七尾東雲高等学校演劇科
☎57-1411



石川県立七尾東雲高等学校
演劇科 第14期生 定期公演
2023年6月16日(金)~17日(土)
能登演劇堂

- いしかわ百万石文化祭2023 七尾市地域文化発信事業
「等伯-反骨の画聖-」チケット好評発売中です。

日 程: 10月20日(金) ~ 11月5日(日) 14:00開演
休 演 日: 10月25日(水)・31日(火)
演 出: 仲代 達矢 上演台本: 岡山 矢
出 演: 無名塾&市民キャスト
料 金: 一般5,000円、高校生以下3,000円、障がい者3,000円
※税込み。当日は500円増

予定が変更となる場合があります。最新情報は各館ホームページなどでご確認ください。