

七尾ごころ

NANAO NEWSLETTER [NANAO GOCORO]

広報ななお

11

2013
(平成25年)
月号 No.110



わたしたちの
会社をつくらう。
ジュニア・エコノミー・カレッジ



わたくしたちの 会社をつくらう。

第3回ジュニア・エコノミー・カレッジ in ななお



山王小学校 Aチーム
副Sumairu 盛り上げ部長
貴島 李香

山王小学校 Aチーム
副Sumairu 副部長
川上 春風

単なる「会社ごっこ」ではありません。ジュニア・エコノミー・カレッジで子どもたちは株式会社を立ち上げ、登記などの手続きを行い、健全な会社運営を実行するためにプランを立て、銀行からの借入れや株主を募ります。そして、最後に利益を上げた会社は、株主へ配当金の支給や税金を納めるまでを行います。大人でも難しいと思うことを体験した子どもたち取材しました。

社会の仕組みを学ぶ。 「ジュニア・エコノミー・カレッジ」



社会体験を通して、子どもたち自らが、
考え、解決する力を養うことで、
未来の七尾を担う人材を育てるプログラムです。

ジュニア・エコノミー・カレッジ
(以下ジュニエコ)は、平成12年に
福島県会津若松市商工会議所
青年部の発案で誕生しました。

目的は、商売体験を通して、
子どもたち自ら課題を設定し、
考え、解決する力を養うこと。

平成19年、このプログラムが
評価され、全国商工会議所青
年部の全国大会で紹介される
と、その輪が広がり今では、全
国20都市で開催されるまでに。

七尾では商工会議所青年部
が中心となり「ジュニエコを通し
て、自ら体験したことや学習し
たことは、これからの人生で、
きつと大きな財産になるはず。
ぜひ、七尾の子どもたちに体験

させたい」と平成23年からス
タートしました。

このプログラムの優れたところ
は、子どもたちが正解のない
問題に取り組むこと。想像力
を働かせ、決断すること。想像力
の行為が責任感と自信を生むと
同時に、仲間を取り組むことで
チームワークとリーダーシップも
生まれます。

ジュニエコは子どもたち一人
一人の「自分力」を発揮させる、
未来の七尾を担う人材育成プ
ログラムといえます。

自信に満ちた表情から、子
どもたちの成長がうかがえま
した。

追跡！
会社の
できるまで！



山王小学校の
(株)Sumairuが
体験報告!

会社を
登記する

5人の仲間とグループ
を作って、会社登記
書に社名やキャッチコ
ピーを書いたよ。ちょっ
と緊張したあ〜。

会社登記書		提出用
法人番号	〒	番
法人名称	株式会社 Sumairu	
代表者氏名	「いっしょにやめよう」	
代表者職名	代表取締役	
代表者住所	〒 市 区 町 丁目 番 号	
代表者電話番号	〒 市 区 町 丁目 番 号	



ドリームセミナー

8月4日(日)



会社を立ち上げるための登記や株式会社の基本知識を学習。そして、どんな会社にしたのかなどのキャッチコピーを考え、プランニングを実施し

ます。また、「なぜ会社が必要なのか?」などの課題に対し、子ども自らが考え話し合い、答えを出すよう進めます。



アクティブセミナー

9月15日(日)〜16日(月・祝)



販売したい商品を考え、いくつ作り、いくらで販売するのかなど、具体的な販売計画を練り、それに沿って材料を仕入れます。どれくらい利益が出るのかも積算し、事業計画書を作成。また、店づくりを考え、広報戦略も打ち出していきます。

商品企画書を提出



七尾のものを必ず使うルールがあるので、何を使えばいいか難しかった。商品名や説明、レシピなどを書くのも苦労した。



商品名	レシピ	提出期間	8月19日(日)
材料名	数量	単位	
小麦粉	4	杯	
砂糖	1	杯	
卵	2	個	
塩	少々	杯	
生油	少々	杯	
水	少々	杯	
トッピング	1	杯	
砂糖	少々	杯	
生油	少々	杯	
水	少々	杯	
塩	少々	杯	
トッピング	1	杯	

商品名	レシピ	提出期間	8月19日(日)
豚汁	豚汁の作りかたを、レシピに記入してください。		
材料名 <td>数量</td> <td>単位</td> <td></td>	数量	単位	
豚肉	1	杯	
豆腐	1	杯	
味噌	1	杯	
醤油	1	杯	
水	1	杯	
塩	少々	杯	
トッピング	1	杯	

商品名	レシピ	提出期間	8月19日(日)
材料名 <td>数量</td> <td>単位</td> <td></td>	数量	単位	
小麦粉	4	杯	
砂糖	1	杯	
卵	2	個	
塩	少々	杯	
生油	少々	杯	
水	少々	杯	
トッピング	1	杯	

商品名	レシピ	提出期間	8月19日(日)
材料名 <td>数量</td> <td>単位</td> <td></td>	数量	単位	
小麦粉	4	杯	
砂糖	1	杯	
卵	2	個	
塩	少々	杯	
生油	少々	杯	
水	少々	杯	
トッピング	1	杯	

商品名	レシピ	提出期間	8月19日(日)
材料名 <td>数量</td> <td>単位</td> <td></td>	数量	単位	
小麦粉	4	杯	
砂糖	1	杯	
卵	2	個	
塩	少々	杯	
生油	少々	杯	
水	少々	杯	
トッピング	1	杯	



販売実践

10月14日(月・祝)



いよいよ3カ月かけて努力してきたことが、実践される日がやってきました。

刻一刻と迫る開店時間に子どもたちは、緊張した面持ちに。しかし「これからたくさん販売するぞ」というひたむきさが、準備をする行動に現れていました。

オープンと同時に各店舗から「〇〇はいかがですか」と大きな声が飛び交っていました。時間がたつにつれ、店舗から飛び出し、呼び込みや売り出す子どもたちも。大人顔負けの気持ちの入れようです。

閉店を迎えた子どもたちの姿には達成感がにじみ出ていました。



ドリームプラン

やることが決まったので、商品のイラストや販売価格など、具体的なになってきて面白くなってきた。



資本金の借入れと株主を募る

模擬銀行の人や株主の人(保護者など)に発表することがすごく緊張した。けど、うまく説明できた。お金も借りられたよ!(運用資金2万円ゲット!)



曲 まとめセミナー！ 決算発表会・表彰式

10月20日(日)



★(第3回) グランプリ

- 学校名 / 山王小学校
- 会社名 / (株) Sumairu
- キャッチコピー / いつもスマイル!!



●参加者・役職／

社長 寺田 未蘭
盛り上げ部長 貴島 李香
財務部長 川上 春風
商品部長 伊藤 舞香
提案部長 梅木 奈音

【受賞のよろこび】

(株)Sumairu社長 寺田 未蘭

まさか、グランプリになれるとは思わなかったので、すごくうれいす。そして、ジュニエコと一緒に参加した友達とは、もっと仲良くなれたと思います。将来の夢は服屋さんです。接客の方法やお金の流れなどがわかったので、役に立つと思いました。

グランプリの評価の基準

利益の多いチームが、優位と考えられがちですが、利益がすべてではなく、みんなの考え方・努力・結果などのすべての総合評価で採点しています。ただし、評価がすべてではありません。子供たちの達成感が重要です。



★七尾市長賞



- 学校名 / 小丸山小学校
- 会社名 / (株) ショゲヤンソース
- キャッチコピー / ファイト一発小丸山
- 参加者・役職 / 社長 佐藤 想真
盛り上げ部長 堂脇 慎之介
財務部長 杉本 広明
商品部長 妹尾 琉生
商品部長 横山 陽己

【受賞のよろこび】

(株)ショゲヤンソース 社長 佐藤 想真

グランプリになれなかったことは悔しいけど、2位になれたのでうれしいです。販売実践で商品が売れてお金が貯まるのが楽しかったです。



七尾商工会議所青年部
平成25年度ジュニエコ委員長
瀧川 嘉明

ジュニア・エコノミー・カレッジは、将来、子どもたちが生まれ育った七尾で起業家として活躍してくれたらとの願いを込めて始めました。きっかけは、以前、小学生を対象に行ったアンケート。「将来、なりたい職業は？」という質問の結果、第1位は公務員。社長やお店を立ち上げたいといった夢を持つ

子はほとんどいませんでした。このままでは地域経済がさらに衰退してしまうと感じた私たちは「起業家になりたいと思う教育」を行うことで七尾市で起業家として活躍してくれる人材を育てようと考えたのです。

将来、ジュニエコを卒業した子どもたちと一緒に仕事ができることを夢見て、これからもこの活動を継続して行きたいと思えます。

決算報告書を作成するとき、お金の流れがわかり、すぐれたものになった。ここまでのできたのも仲間がいたから。すごくいい経験になったよ。

決算 報告書など



いいよ、仕入れにスーパーへ！商品を作ることが難しかったあ。そして販売！本当に売れるのか心配だったけど、見事売り切れ！すごくうれしかったあ！

仕入れから 販売



受賞者発表

これが、わたしたちの会社です。



七尾市教育委員会教育長賞



- 学校名 / 小丸山小学校
- 会社名 / (株)レインボースマイル
- キャッチコピー / 笑顔もりだくさん!!

● 参加者・役職 / 社長 大森 結風
 宣伝部長 北山 果那胡
 スマイル部長 中野 谷和奏
 財務部長 越中 華
 商品部長 田中 未来



グッド・アイデア賞



- 学校名 / 天神山小学校
- 会社名 / (株)天神
- キャッチコピー / いつも笑顔

● 参加者・役職 / 社長 通 眞子
 商品部長 澤田 采香
 財務部長 原 鈴音
 盛り上げ部長 藤井 千春
 宣伝部長 飯井 黎明



グッド・アイデア賞



- 学校名 / 徳田小学校
- 会社名 / (株)太陽
- キャッチコピー / 元氣と笑顔で売り上げNo.1

● 参加者・役職 / 社長 千葉 日菜子
 副社長 水谷 優月
 商品部長 寺口 夢音
 財務部長 穴戸 勇紀



グッド・アイデア賞



- 学校名 / 小丸山小学校
- 会社名 / (株)激うまパーク
- キャッチコピー / 全員協力目指せ完売!!

● 参加者・役職 / 社長 白池 皓太
 宣伝部長 山村 龍海
 財務部長 石黒 拓海
 商品部長 山田 開士



グッド・フレンド賞



- 学校名 / 能登島小学校
- 会社名 / (株)BREAK THE WALL
- キャッチコピー / 目指すは「優勝!!」ただ一つ!!

● 参加者・役職 / 社長 細川 一華
 アイデア部長 高橋 結子
 財務部長 平田 大宙
 盛り上げ部長 川田 峻大
 商品部長 一瀬 千尋
 イラスト部長 前田 唯渡



グッド・フレンド賞



- 学校名 / 小丸山小学校
- 会社名 / (株)KAREN
- キャッチコピー / いつもスマイル

● 参加者・役職 / 社長 小川 香澄
 副社長 福田 あい
 財務部長 瀬島 梨咲子
 宣伝部長 細川 和愛
 商品部長 田村 恵理



グッド・フレンド賞



- 学校名 / 小丸山小学校
- 会社名 / (株)クローバー4
- キャッチコピー / 笑いが一番

● 参加者・役職 / 社長 岩間 美結
 チラシ部長 楠 眞歩
 商品部長 能美 菖
 財務部長 尻屋 京雅



グッド・フレンド賞



- 学校名 / 田鶴浜小学校
- 会社名 / (株)お祭りハッピー
- キャッチコピー / 協力してみんな笑顔でいる!

● 参加者・役職 / 社長 北野 茉依
 盛り上げ部長 南出 里桜
 財務部長 岡田 知里
 笑顔部長 辻野 真鈴
 商品部長 遠藤 ひより

\\ 保育園や幼稚園は大切なお子様の成長をサポートします! //

平成
26年度
入園

園児募集

申込期間

保育園

11/25月▶12/13金

幼稚園

随時募集



保育園入園対象 保護者が仕事や病気、出産などのため、家庭で保育ができない児童が入園できます。

幼稚園入園対象 定員に満たない場合、希望者は入園できます。

〈公立保育園〉

保育園名	住所	電話番号	開所時間 (延長保育含む)
袖ヶ江保育園 (袖ヶ江認定こども園※1)	郡 町	52-1420	7:00~19:00
石崎保育園	石崎町	62-2404	7:00~19:00
高階保育園	池崎町	57-2523	7:00~19:00
大呑保育園	庵 町	59-1114	7:00~19:00
田鶴浜保育園	田鶴浜町	68-3117	7:00~19:00
中島保育園	中島町中島	66-1231	7:00~19:00
のとじま保育園	能登島佐波町	84-0123	7:00~19:00

〈私立保育園〉

保育園名	住所	電話番号	開所時間 (延長保育含む)
ななおあいじ保育園	天神川原町	52-3508	7:00~19:00
西湊保育園	小島町	52-3139	7:00~24:00
光の子保育園	大和町	53-0094	7:00~19:00
和倉保育園	和倉町	62-3360	7:00~22:00
あさひ保育園	飯川町	57-1418	7:00~19:00
やまと保育園	矢田町	53-2710	7:00~19:00
小丸山保育園	小島町	53-3700	7:00~翌1:00
七尾みなと保育園	矢田町	53-3750	7:00~翌1:00
本宮保育園	本府中町	57-5220	7:00~20:00
ひまわり保育園	千野町	57-2800	7:00~19:00
浜岡保育園	石崎町	62-3233	7:00~20:00
よつば保育園	湯川町	58-1912	7:00~19:00
東みなと保育園	万行町	52-3115	7:00~19:00
あかくら保育園	三引町	68-3107	7:00~20:00

〈私立幼稚園〉※公立幼稚園はありません。

幼稚園名	住所	電話番号	開所時間 (延長保育含む)
七尾幼稚園 (認定こども園 (七尾幼稚園※1))	馬出町	52-2869	平日 7:30~18:00 土曜日 7:30~15:00
聖母幼稚園 (認定こども園 (聖母マリア園※1))	南藤橋町	53-4585	平日 7:30~18:00 土曜日 7:30~13:00 (15:00)

問【保育園】子育て支援課 ☎53-8419 または各保育園
【幼稚園】各幼稚園

※1 認定こども園は、保育園・幼稚園などで、就学前の子どもに幼児教育・保育を提供する機能や地域における子育て支援を行う機能を備えています。

※保育園と幼稚園の保育料の算定方法は異なります。

※各保育園でのサービス内容は異なります。詳細は保育園にお問い合わせください。

※幼稚園では、世帯全体の市民税所得割課税額が基準以下の場合など、保育料の助成制度があります。詳細は、幼稚園にお問い合わせください。

お口の清潔は 丈夫な身体の 第一歩!

～防ごう! むし歯や歯周病～

11月8日は、「いい歯の日」です。

皆さん、普段からお口の健康に気をつけて
“8020”を目指しましょう!

8020運動ってなに?

“8020運動”とは、平成元年に厚生労働省と日本歯科医師会が提唱した「80歳になっても自分の歯を20本以上保とう」という運動です。

歯の数と食べられる物

(厚生労働省:標準的な健診・保健指導プログラム
<別冊>保健指導における学習教材集)

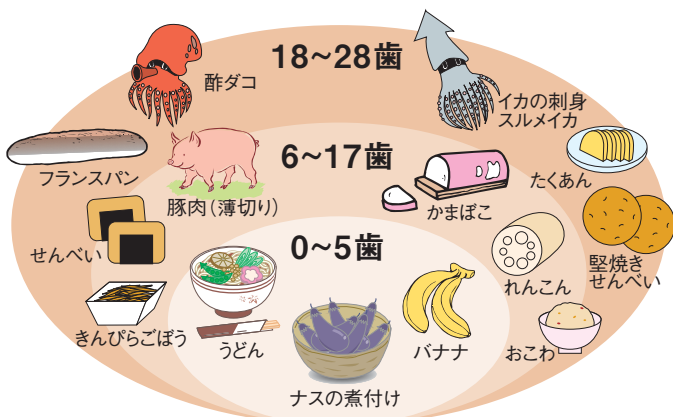

なぜ20本必要なの?

20本の歯があれば固い物でもおいしく食べられます。食べ物をしっかりよく噛むことで脳が刺激され、認知症予防になります! また満腹感が得られるため、肥満予防になります!

1人あたりの歯の数

(厚生労働省:平成23年歯科疾患実態調査)

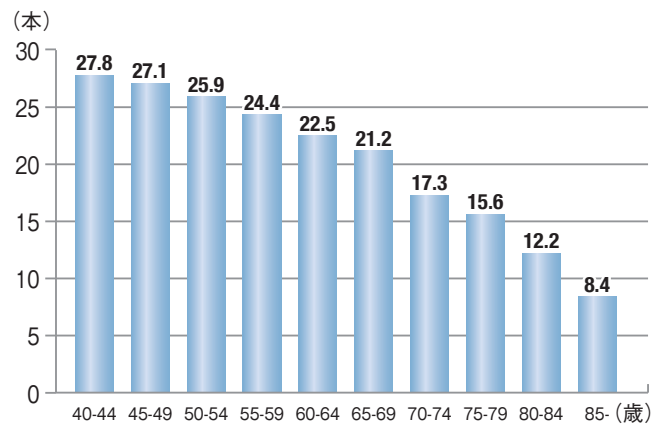

口腔ケアに取り組み、お口の健康を保ちましょう!

口腔とは

口からのどぼとけあたりまでのことです。口の中にある歯や舌だけではなく、ほおの筋肉や飲み込むための筋肉なども含みます。

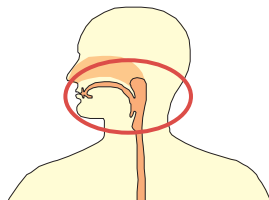

クイズ

親知らずを除くと、永久歯は全部で何本あるでしょう?

→答えは次ページ!

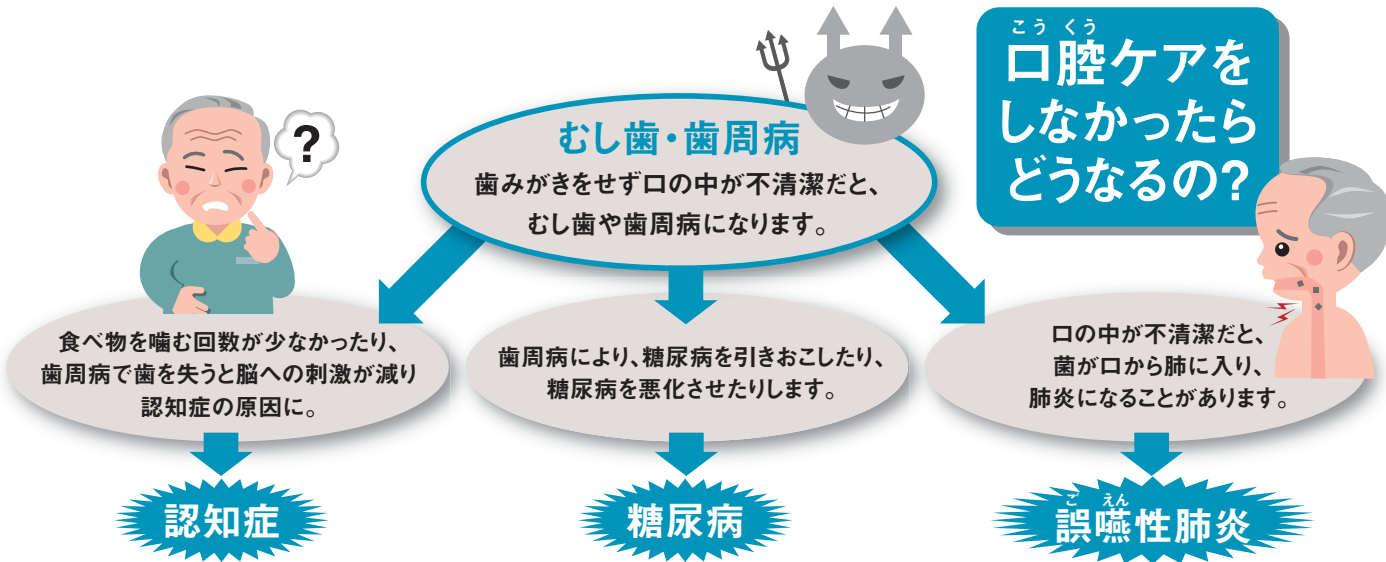

取り組もう! 口腔ケア!

食べたら、歯を磨こう

- ① 毎食後行いましょう。
- ② やわらかい歯ブラシや歯間ブラシを使いましょう。
- ③ 強くみがかず、やさしくみがきましょう。
- ④ 歯の表面だけではなく、歯ぐきと歯の間、歯と歯のすき間もみがきましょう。

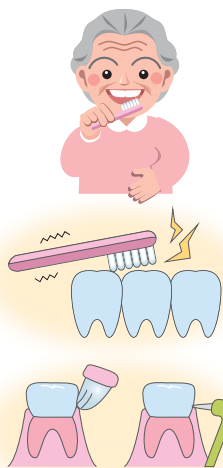

定期的に歯科医を受診しよう

歯や歯ぐきの状態の確認や、入れ歯の調整をするため、半年に一度は受診しましょう。



食べる姿勢に気をつけよう

背筋をのばし、あごを少しひいた姿勢で食べると、肺に入りにくくなります。



1口30回、よく噛んで食べよう

よく噛むと唾液が出て口の乾燥を防ぎます。認知症予防や肥満予防にも効果的です!



入れ歯の手入れをしよう

毎日はずして入れ歯用のブラシでみがき、はずした後は乾燥しないよう保存しましょう。



積極的に人と話そう

話すことで舌や唇、ほおの筋肉などが鍛えられます。



口腔体操をしてみよう!

- ① 口を閉じたまま、ほおを膨らましたりすぼめたりする
- ② 口を大きく開けて舌を出したり引っ込めたりする
- ③ 舌を出し上下左右に動かす

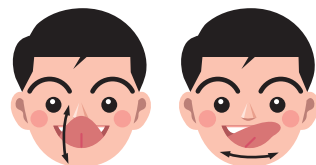
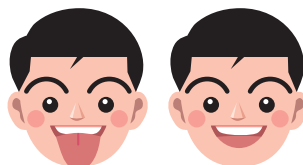
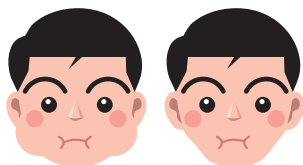

お口の健康を保つことは、全身の健康につながります!

お問い合わせ 保険課介護保険グループ ☎53-8457

次回は、広報1月号で介護予防に関する記事を掲載予定です。ぜひ読んでください!

【クイズの答え】28本

12月1日 **日**

10:00~15:00

会場 フォーラム七尾
(パトリア4階)

湧き上がる熱い想いを
伝えよう、この七尾で。
明日のよりよい郷土のために。

若き鼓動が響く。

第32回

石川県
青年
文化祭



YOSAKOI



SHISHI MAI



JAPANESE DRUMS

ななのお催し時記 11/11月 12/8日

月	火	水	木	金	土	日
<ul style="list-style-type: none"> ●ななICT利活用 高齢者・来訪者などに優しく住みたい街づくり事業 市民シンポジウム 問 七尾商工会議所 ☎54-8888 <p>11</p>	<ul style="list-style-type: none"> ●市長談話室 問 広報広聴課 ☎53-8423 <p>12</p>	<p>13</p>	<ul style="list-style-type: none"> ●心の健康づくり講演会 「アルコール、ギャンブル依存症の治療と対応について」 問 健康推進課 ☎53-3623 ●高校生カフェ・レス 「しのめ夢パーク」 営業日 問 七尾東雲高等学校 ☎57-1411 <p>14</p>	<ul style="list-style-type: none"> ●平成25年度 七尾市中学校 合同音楽会 問 子ども教育課 ☎53-8435 ●親子で体験！ チャレンジメニュー (さかな編) 申込締切日 問 のとじま水族館 ☎84-1271 <p>15</p>	<ul style="list-style-type: none"> ●自主上映会 映画「60才のラブレター」 (17日まで) 問 サンビーム日和ヶ丘 ☎68-2277 ●七尾東雲高等学校 収穫祭 問 七尾東雲高等学校 ☎57-1411 <p>16</p>	<ul style="list-style-type: none"> ●七尾検定2013 問 七尾検定実行委員会 (文化課内) ☎53-8437 <p>17</p>
<ul style="list-style-type: none"> ●税務申告に関わる 記帳・帳簿などの保存制度変更の説明会 問 七尾税務署 ☎52-3381 <p>18</p>	<p>19</p>	<ul style="list-style-type: none"> ●年末調整説明会 問 七尾税務署 ☎52-3381 ●七尾市ファミリーサポートセンター 協力会員養成講座・会員研修会 申込締切日 問 七尾市ファミリーサポートセンター ☎52-1476 <p>20</p>	<ul style="list-style-type: none"> ●税務申告に関わる 記帳・帳簿などの保存制度変更の説明会 問 七尾税務署 ☎52-3381 ●高校生カフェ・レス「しのめ夢パーク」営業日 問 七尾東雲高等学校 ☎57-1411 ●市長談話室 問 広報広聴課 ☎53-8423 <p>21</p>	<p>22</p>	<ul style="list-style-type: none"> ●「のまりん」の紙芝居劇場 問 七尾美術館 ☎53-1500 <p>23</p>	<ul style="list-style-type: none"> ●国際交流のつどい 問 市民男女協働課 ☎53-8633 ●七尾市民文化祭 in 能登島 ガラスワークショップ 問 能登島ガラス美術館 ☎84-1175 ●親子クリスマスリース教室 問 のと蘭ノ国 ☎54-0300 <p>24</p>
<p>25</p>	<ul style="list-style-type: none"> ●公立能登総合病院 職員募集 申込締切日 問 公立能登総合病院 総務課 ☎52-8749 <p>26</p>	<p>27</p>	<p>28</p>	<ul style="list-style-type: none"> ●トム・プロジェクト 「あとは野となれ山となれ」 (12月1日まで) 問 能登演劇堂 ☎66-2323 ●蘭遊館市民入場 無料デー 問 のと蘭ノ国 ☎54-0300 <p>29</p>	<ul style="list-style-type: none"> ●オレンジボンキャンペーン 親子ふれあいイベント 問 子育て支援課 ☎53-8445 ●国際ガラス展・金沢2013in能登島 (1月26日まで) 問 能登島ガラス美術館 ☎84-1175 ●弁護士による 無料法律相談会 問 金沢弁護士会 ☎076-221-0242 <p>30</p>	<p>12/1</p>
<p>2</p>	<p>3</p>	<p>4</p>	<ul style="list-style-type: none"> ●高校生カフェ・レス 「しのめ夢パーク」 営業日 問 七尾東雲高等学校 ☎57-1411 <p>5</p>	<p>6</p>	<ul style="list-style-type: none"> ●わくわくワークショップ 「ガラ美でクリスマス ガラ美の窓をデコろう」 (12月8日まで) 問 能登島ガラス美術館 ☎84-1175 ●宝くじ文化公演 「吉本バラエティショー」 問 能登演劇堂 ☎66-2323 <p>7</p>	<ul style="list-style-type: none"> ●ふるさと伝統芸能 子ども発表会 問 子ども教育課 ☎53-8435 ●おはなし劇場 (要観覧券) 問 七尾美術館 ☎53-1500 <p>8</p>

入院に強い保障 入院保障2型

月掛金 **2,000円**で
入院日額 **10,000円**
(18歳～60歳の保障額)

お問い合わせと資料のご請求は
0120-63-5011
共済取扱団体/石川県認可
石川県民共済 生活協同組合
〒920-0901 金沢市多三町2-1-10 奥和ビル3F
●ホームページからはこちら [石川県民共済](#)

nanaoreform 「安心・安全・快適」を創る
増改築の専門店
七尾リフォーム(株)
七尾市塗師町43-3
フリーアクセス ナナオ サンマルク
0120-770-306
e-mail nanao@citrus.ocn.ne.jp
http://www.nanaoreform.com
建設業許可・一級建築士事務所
七尾市下水道排水設備指定工事店
Tel 52-3933 fax 52-7533

防犯・監視カメラの トータルサポートも お任せください

お気軽にお問い合わせ下さい。
スマホからも 監視できます

株式会社 ドット
石川県羽咋市川原町エー178
☎ 0767-22-8222
http://www.dotto.co.jp/

有料広告欄



石川県能登島ガラス美術館
NOIJOJIMA GLASS ART MUSEUM

☎84-1175

ガラスと絵画 コラボレーションinヴェニス ～日本の画家たちがデザインしたガラスアート～

- 会 期 11月24日(日)まで
 - 休 館 日 11月19日(火)
 - 開館時間 9:00～17:00(入館は16:30まで)
 - 入 館 料 一般800円 中学生以下無料
- ※11月25日(月)～29日(金)は展示替え期間のため、休館します。



安元亮祐「地」
2000年

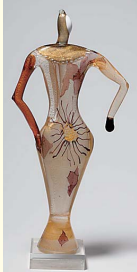

安元亮祐「火」
2000年



安元亮祐「風」
2000年



安元亮祐「水」
2000年

イベント 情報

Event Information

七尾市民文化祭in能登島に出店します。

- 日 時 11月24日(日)
ガラス素材を使ったワークショップや透明おもちゃで遊ぼう♪

わくわくワークショップ 「ガラ美でクリスマス ガラ美の窓をデコろう!」

- 日 時 12月7日(土)～8日(日)
①10:00～12:00
②13:30～15:00
- 参加費 無料(高校生以上は入館料が必要)
美術館の窓に色セロファンを貼りつけて、
ステンドグラス風に飾り付けします。



デコ窓



のとしま水族館

☎84-1271

親子で体験! チャレンジメニュー(さかな編)

水族館の飼育係を体験。どうやって魚たちが水族館にやってくるのか、どんなエサを与えているのか…飼育係と一緒に学びます。

- 日 時 11月24日(日)10:00～15:00
- 対 象 小学生とその保護者
- 定 員 20人(応募者多数の場合は抽選)
- 参加費 無料(ただし入場料は必要です)
- 募集期限 11月15日(金)まで
- 募集方法 メールかファクスで

※詳細は、ホームページをご覧ください。

ファクス 84-1273
メール oubo@notoaqua.jp



魚たちの飼育に挑戦!

公益財団法人 演劇のまち振興事業団



能登演劇堂

☎66-2323

トム・プロジェクト 「あとは野となれ山となれ」

主婦に定年があってしかるべきだ。

55歳の主婦が離婚覚悟で家を飛び出し向かったのは、以前から憧れていた大衆演劇の旅一座だった。実は崩壊寸前で2人しか残っていない旅一座。そこに加わった主婦。3人のてんやわんやな同居生活が始まる…。

- 日 時 11月29日(金)18:30～
11月30日(土)14:00～
12月 1日(日)14:00～

■出 演 竹下景子、宇梶剛士、岸田茜

- 料 金 一般 6,500円/高校生以下 3,000円
(全席指定・当日500円増・未就学児の入場不可)

チケット
発売中



サンビーム日和ヶ丘 ☎68-2277

サンビーム日和ヶ丘 自主上映会

映画「60才のラブレター」上映!!

ラブレターをモチーフに、長年連れ添ってきた男女の思いをつづる感動ドラマ。3組の登場人物の喜びや迷いを描きつつ、人と人との絆の大切さを観る者に伝えます。



11月16日(土)
11月17日(日)

- 上映時間
土曜日 ①10:00～
②14:00～
日曜日 ①10:00～
②14:00～

- 料 金
大人……………1,000円
高校生以下……………500円
幼稚園・保育園児以下……無料

※12月1日(日) NOTO20LIVE開催 入場料500円(ワンドリンク付)



七尾フラワーパーク

のと蘭ノ国

☎54-0300

ミニチュアラン展

11月8日(金)～11月27日(水)

原生地でも見つけられないような、とにかく目立たない、けれどもよく見ると、しっかりランの形をしている小さなランを展示します。

親子クリスマスリース教室開催 11月24日(日)

蘭遊館入場市民無料デー 毎月29日



花の大きさは2ミリ
ショウネルクス属ジェンマタ

レストランでは人気の「おまかせワンコイン定食」提供中

2013イタリア・ボローニャ国際絵本原画展

- 会 期 11月8日(金)～12月15日(日)〈会期中無休〉
 ■開館時間 9:00～17:00(入館は16:30まで)
 ■観 覧 料 一般800円 大高生350円 中学生以下無料

《関連イベント》

①かんたん絵本を作ろうよ!(要観覧券)

ポスターを再利用した冊子で、自由に絵本を作ります。

- 日 時 毎週土・日曜日 14:00～16:00
 ■対 象 4歳～小学生(未就学児は保護者同伴)
 ■定 員 各日10人(※要申込、先着順)
 ■協 力 絵本の会 もこもこ

②「のまりん」の紙芝居劇場(入場無料)

紙芝居の臨場感や野間氏の豊かな表現力をお楽しみください。

- 日 時 11月23日(土・祝)11:00～11:40、13:00～13:40
 ■出 演 のまりん(野間成之氏)

③おはなし劇場(要観覧券)

絵本の読み聞かせや人形劇、パネルシアターの上演です。

- 日 時 12月8日(日)10:30～11:30、13:00～14:00
 ■協 力 NPO法人 ぽっかぽか

※そのほかのイベントは、ホームページをご覧ください。

《特別展示》 ブックフェアをきっかけに、海外から絵本を出版した21人の日本人作家の絵本29冊とその原画を紹介します。



「かえるのびっぼ」
刀根里衣(日本)

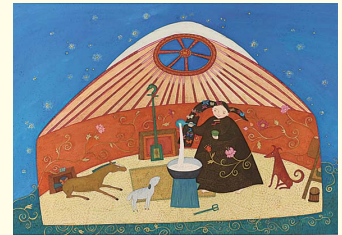

「わたしはみんなとちがう だからこそ幸せ」
バーサンスレン・ボロルマー(モンゴル)



「自然の中にあるおもちゃ」
アンヌ・クロザ(スイス)



「旅」
リチョリー・ロサーサ(ベルギー)



「くっついた」(こぐま社)三浦太郎

ソーシャルメディア絶対安全マニュアル

西村 博之 著(インプレスジャパン)

フェイスブック・ツイッター・LINE…新しいソーシャルメディアには、気が付かない危険がいっぱいあります。本書は、元2ちゃんねる管理人・ひろゆきが、落とし穴と、絶対トラブらない安全な使い方を示しています。

前半は、危険な点について述べ、実録ソーシャルメディア事件簿として事例を掲載。後半の安全設定ガイドの章では図や写真が多用されています。そのほか、著者×ハッカー「はまちや2」の対談も収録しています。



リバーサイド・チルドレン

梓崎 優 著(東京創元社)

カンボジアでストリートチルドレンに拾われた日本人少年。そこには仲間がいて、笑いと信頼があった。しかし、その安息は破られ、彼らを襲う連続殺人が起きた。少年が苦難の果てに辿り着いたものは…。鎮魂と再生の物語です。



御浪人栄達指南帳

中山 良太 著(ポプラ社)

戦乱の時代がとうに過ぎ去った慶長18年。幾度となく仕官の面接に失敗してきた源八は、偶然「御浪人栄達指南帳」を手にした事で人生が大きく変化してゆく…。25歳の著者が希望を込めて描く、完全等身大の時代小説です。



まちにはいろんなかおがいて

佐々木 マキ文・写真(福音館書店)

ぼくがてくてくあるしていくと まちにはいろんなかおがいて つぎつぎかおがかおをだす…普段から見ているものや景色が、どんどん楽しい顔に見えてくるから不思議です。皆さんもいろんな「顔」を探してみたいかですか？



※七尾市立図書館のホームページでは、図書館の最新情報が見られます。

また、全図書館の蔵書検索もできます。

ぜひご利用ください。

七尾市立図書館 検索

中央図書館 ☎53-0583
 本府中図書館 ☎53-3662
 田鶴浜図書館 ☎68-6785
 中島図書館 ☎66-8000

図書館からのお知らせ

○友の会史跡探訪参加者募集

一里山の伝統を味わう

「あえのこと」神事見学

- 日 時 12月5日(木)
 ■行 先 能登町やなぎだ植物公園
 輪島市千枚田方面
 ■参加費 5,500円
 (あえのこと御膳3,500円含む)

■募集人数 40人

■申込期限 11月18日(月)

詳細は、館内のポスターをご覧ください。

○資料寄贈のお願い

家で不要になった資料を図書館へ寄付してください。

- ・寄贈された資料は、図書館の資料収集方針に基づき、活用します。
- ・郷土関係や人気の本などを、ぜひお願いします。

NANO○ 情報通!

今月のお知らせと募集

NANO INFORMATION

● 募集

七尾市ファミリーサポートセンター 協力会員養成講座・会員研修会

子どもを持つ家庭を地域で支援するため、協力会員と受講者を募集します。

日時	場所	内容
11月29日(金) 9:20～16:00	ミナ.クル3階 多目的会議室	・七尾市の子育て支援制度について ・小児看護の基礎知識など
11月30日(土) 9:30～15:00	ミナ.クル3階 多目的会議室	・子どもの救急救命法について ・子育て支援者の心構えなど
12月6日(金) 9:00～13:00	親子ふれあいラン ド・公立保育園	保育実習 ※6日または希望の日となります。

※心身ともに健康で、養成講座を受講した人は、七尾市ファミリーサポートセンターの協力会員として会員登録することができます。

※協力会員には支援活動を行った場合1時間700円の謝礼金が依頼会員から支払われます。

■ 申込期限 11月20日(水)

問 七尾市ファミリーサポートセンター ☎52-1476
子育て支援課 ☎53-8419

陸上自衛隊高等工科学校生徒募集

募集種目	一般	推薦
申込期限	平成26年1月10日(金)まで	12月6日(金)まで
採用予定者数	約260人	約60人
応募資格	15歳以上17歳未満の男子で中学校卒業(見込みを含む)	
試験期日	平成26年1月18日(土)	平成26年1月11日(土)～13日(月)の間の指定する1日
試験会場	自衛隊石川地方協力本部 (金沢市新神田4-310)	陸上自衛隊高等工科学校 (神奈川県横須賀市御幸浜2-1)

※年齢は、平成26年4月1日現在

問 自衛隊石川地方協力本部七尾出張所 ☎53-1691

無料法律相談会開催

税理士・弁護士 出口 聡 / 弁護士 鈴木 恵美
(金沢弁護士会所属)

11月9日(土)

9:10～12:10

事前予約制*秘密厳守*

(予約受付時間平日9:00～17:00)

毎月第2土曜日開催してます



交通事故、相続、離婚、債務、登記、税務等
お困りごとをお気軽にご相談ください。

弁護士法人出口法律事務所

七尾事務所 TEL:0767-52-0008

七尾市亀山町3-1/七尾郵便局横 七尾駅より徒歩5分
(駐車スペース有)

★資格取得講習会(七尾会場)案内! 希望者はすぐに電話ください。

◆クレーン運転特別教育

※床上操作等5トン未満の定置式クレーンの運転資格です。

学科(2日目午後実技):11月14日(木)～15日(金)

◆小型移動式クレーン運転技能講習

※ユニッククレーン等の5トン未満のクレーンの運転資格です。

学科:11月16日(土)～17日(日)実技:11月24日(日)

◆リスクアセスメント担当者養成講習

12月6日(金)

★当協会では、労災・雇用保険の加入など代行しています!
事業主・ご家族・一人親方様の労災加入も 即手続きします。

★労働健診予定(労働者1人2,150円から)です!

2月～3月七尾・羽咋地区で実施します。

(一社)七尾労働基準協会 ☎0767-52-5343

詳しくは当協会 のホームページで!

市の人口

平成25年9月30日現在

先月比較 ※外国人含む

世帯 22,210世帯(△18)

人口 57,247人(△49)

男 27,080人(△23)

女 30,167人(△26)

年齢別人口

0～20歳 9,590人

21～64歳 29,613人

65歳～ 18,044人

転入 100人 転出 101人

出生 25人 死亡 73人

婚姻 6件 そのほか 0人

納税のお知らせ

国民健康保険税(5期)

*納期限:12月2日(月)

今月の「税情報ななお」

「税情報ななお 第5号」回覧
～11月11日(月)から17日(日)
は「税を考える週間」です～

愛の献血

今月はお休みです。

献血の詳しい情報は

石川県赤十字血液センター 検索

富山県氷見市交流情報 シクラメンとポインセチア展

冬を彩るシクラメンとポインセチアを展示します。また併せて、押し花絵の展示も行います。

■日時

11月23日(土・祝)～12月23日(月・祝)
9：00～16：30(入園16：00)
※毎週火曜日は休園日です。

■場所 氷見市海浜植物園

■入場料 大人200円
中学生以下無料

問 氷見市海浜植物園
☎0766-91-0100

・お知らせ

受賞、おめでとうございます！
平成25年度七尾市自治功労者
表彰の受賞者(敬称略)

■永年勤続七尾市議会議員

30年表彰 木下孝輝 杉本忠一

■永年勤続七尾市人権擁護委員

10年表彰 國田邦子

■永年勤続七尾市監査委員

10年表彰 春成泰

■永年勤続七尾市固定資産

評価審査委員

10年表彰 岩政武光 松田豊

■永年勤続七尾市町会長

15年以上退任表彰

松谷重昭 中田一雄

10年表彰

矢田勝二 吉見和喜夫

関軒紀一 澤井勝由

柳浦勝 川向藤夫

■永年勤続七尾市統計調査員

15年表彰 野崎朱美



問 総務課 ☎53-1111

国際交流のつどい ～つなげよう市民の輪 広げようしあわせの和～

国際交流と国際理解を深めるためのイベントです。

■日時 11月24日(日)

10：30～12：00

■場所 フォーラム七尾

■内容 国際交流協会表彰

活動紹介

・建築士会七尾鹿島支部

・国際交流員

演奏

・502バンド



問 市民男女協働課 ☎53-8633

・交流地域情報

富山県高岡市交流情報 企画展 蛭川実花展 MIKA NINAGAWA 「noir」

写真家、映画監督として名実ともに日本の現代美術、写真・映像の世界をリードする蛭川実花氏の作品展です。今回は、2010年発表の「noir」を中心とする作品を展示します。

■日時 12月23日(月・祝)まで

■場所 ミュゼふくおかカメラ館

■入館料 一般800円

大学生・高校生400円

小・中学生100円

(土・日曜、祝日は高校生以下無料)

■休館日 月曜日(祝日除く)、
11月26日(火)

問 ミュゼふくおかカメラ館
☎0766-64-0550

市営住宅入居者および 補欠者募集

■募集住宅

古府住宅 13,300円～33,700円

代本住宅 51,400円～53,900円

■家賃など

※家賃は所得に応じ決定

※別途駐車料金の設定有

※入居時に家賃3カ月分の敷金

■募集期限

11月18日(月)

※詳細はお問い合わせください。

問 都市建築課 ☎53-8429

公立能登総合病院 職員募集！

■専門職 診療放射線技師1人

■申込期限 11月26日(火)まで

■試験日 12月1日(日)

問 総務課 ☎52-8749

・イベント

いしかわ食のてんこもり フェスタ開催！

いしかわの豊かな食材を活用した県内のご当地グルメ団体(七尾市からは能登鍋が参加！)が一堂に会して、自慢のグルメを提供します。ご当地グルメ券が当たる抽選会などもありますので、ぜひお越しください。

■日時 11月17日(日)

10：00～16：00

■場所 石川県産業展示館3号館

■入場料 無料

※詳細はお問い合わせください。

問 いしかわ地域おこしご当地グルメ推進協議会事務局
(北陸スタッフ内)
☎076-264-1216

「ともに歩もう 市民のつどい」
～つなげよう市民の輪
広げようしあわせの和～

- 日時 11月24日(日)14:00～
- 場所 フォーラム七尾
- 内容 表彰式
市民のねがい絵画
市民のねがい花いっぱい
コンクール
人権啓発標語

【人権&男女共同参画講演会】

- 講師 中澤まゆみ氏
(ノンフィクション・ライター)



- 演題 「あなた、わたしがいなくなっても大丈夫？」

- 入場料 無料
- 問 市民男女協働課 ☎53-1112

住生活総合調査に
ご協力ください

- 住生活総合調査とは？
居住環境の実態や、居住者の意向・満足度を総合的に調査するものです。
- 調査結果は何に利用するの？
皆さんの豊かな住生活を実現するための資料として、国や県・市町の住宅政策や行政施策、学術研究などに利用されます。
- 実施機関 国土交通省
- 調査期日 12月1日(日)
- 調査対象 10月に総務省が実施した「平成25年住宅・土地統計調査」の対象となった世帯から選ばれた世帯が対象です。
- 調査方法 統計調査員が訪問し、調査票を配布回収します。
- 主な調査項目 お住まいの住宅や住宅周辺の環境、住み替え・改善の意向などを調査します。
- 問 都市建築課 ☎53-8429

税務申告に関わる記帳・帳簿などの保存制度変更の説明会

- これまで、税務申告の記帳・帳簿書類の保存は、対象者が限られていましたが、平成26年1月からすべての人が対象となります。
- 日時 11月18日(月)
9:30～11:30
 - 場所 中島市民センター
 - 日時 11月21日(休)
9:30～11:30
 - 場所 七尾商工会議所
 - 内容 売り上げなどの収入や仕入れ、必要経費の説明
 - 対象 事業所得や不動産所得がある人
- ※所得税の申告が必要でない人も含みます。
- 持ち物 筆記用具
 - ※申し込みは不要です。
 - 問 七尾税務署 ☎52-3381

参加者
募集中

世界農業遺産「能登の里山里海」を走ろう

能登和倉万葉の里
マラソン 2014



2014.3.23 SUN.

種目	参加資格	参加料	定員
マラソン (42.195km)	登録の部・一般の部 ※18歳以上(高校生は除く)	6,000円	5,000人
10km	一般・高校生 ※15歳以上(中学生は除く)	3,000円	2,000人
5km	高校生・中学生	3,000円	定員なし
親子ペア (1.2km)	親子ペア ※小学生とその親	3,000円	定員なし
ウォーク (11km)	どなたでも参加できます	1,500円 (小学生以下100円)	300人
ウォーク (5km)			

申込期限 12月20日(金)

■申込方法

インターネットまたは、携帯サイトからお申し込みください。
※申し込み後の種目変更、参加料の返金はできません。
※定員に達し次第、締め切ります。

RUNET

検索

問 能登和倉万葉の里マラソン大会
組織委員会事務局(観光交流課内)
☎53-8436

能登地域合同企業説明会 「のと就職フェア」 参加企業募集！

- 日時 12月26日(木)13:00～
- 場所 七尾サンライフプラザ
- 申込期限 11月11日(月)
- ※応募多数の場合は先着順
- ※参加費は無料
- 対象企業：能登地域(宝達志水町以北)に事業所がある企業
- ※詳細はお問い合わせください。
- 問 石川県商工労働部産業立地課
☎076-225-1517

ななおICT利活用 高齢者・来訪者などに優しく 住みたい街づくり事業

ICT(情報通信技術)を活用した「ななおICT利活用の高齢者・来訪者などに優しく住みたい街づくり事業」のフィールド実証を11月から開始します。

能登食祭市場や一本杉通り、和倉温泉などの観光施設、七尾サンライフプラザなどに、公衆無線LANサービス(Wi-Fi(ワイファイ))のフリースポット20カ所を設置します。スマホのカメラをイベントのポスターにかざすと紹介動画が閲覧できるスマートフォン向け観光案内、災害時の現在位置からの非難場所や経路、最寄の市内バス停までの経路や発車時刻など、手軽に情報が受け取れます。

また、市民シンポジウムを開催。ゲストに金沢星陵大学大藪教授を招くほか、ICTを活用した街づくりや本事業をご紹介しますので、ぜひ参加してください。

【市民シンポジウム】

- 日時 11月11日(月)19:00～
 - 場所 七尾美術館
- 詳しい内容は

のとNAVI

検索

問 七尾商工会議所 ☎54-8888

11月9日(土)～15日(金)は 秋季全国火災予防運動 住宅用火災警報器は命を守る 「切り札」です

平成18年6月から、住宅用火災警報器設置が義務付けられています。

住宅用火災警報器Q&A

Qなぜ寝室に設置が必要？

A近年の住宅火災による死者は、逃げ遅れが最も多く全体の約6割を占めています。就寝時間帯が最も多く、煙を吸い込み一酸化炭素中毒で動けなくなることが原因です。

このため、最小限の対策で効果が期待できることから寝室に住宅用火災警報器を設置することになりました。さらに、寝室が2階などの場合は1階へ通じる階段室にも設置することになっています。



問 七尾鹿島消防本部 ☎53-0119

2014年版「石川県民手帳」 発行

過去5年間の毎日の天気や郷土の主な催し、石川県の自然や産業、各市町の見どころなど、県内の統計情報が満載の使いやすい手帳です。次の販売先でお求めください。

- 価格 1冊450円
- 販売先 七尾市役所総務課
市民センター
カーマホームセンター
コメリホームセンター

問 総務課 ☎53-1111

11月は児童虐待防止推進月間 「虐待をなくそう あなたの愛が子どもの 笑顔を守ります」

～オレンジリボンキャンペーン～



さしのべた
その手がこどもの 命綱

オレンジリボンは、児童虐待防止のシンボルです。あなたのその一報が、子どもを救います。

虐待が心配される子どもを見つけた人、子育てで悩んでいる人は気軽に連絡してください。

- 問 子育て支援課 ☎53-8445
- 健康推進課 ☎53-3623
- 能登中部保健福祉センター
☎53-2482
- 七尾児童相談所
☎53-0811
- 七尾警察署
☎53-0110
- Let's Call...
- オアシスライン ☎52-0783

オレンジリボン 親子ふれあいイベント

- 日時 11月30日(土)
13:30～15:30
- 場所 七尾サンライフプラザ
中ホール
- 内容 人形劇
手遊び
体操
工作
ゆるキャラ来場など
- 対象 幼児、小学生とその家族
- 参加費 無料
- 問 子育て支援課 ☎53-8445

犯罪被害給付制度をご存じですか？

この制度は、故意の犯罪行為により不慮の死亡、重傷病または障害という重大な被害を受けたにもかかわらず、何ら公的救済や加害者側からの損害賠償を得られない被害者または遺族に、国が給付金を支給するものです。



給付金は3種類があります。

- 遺族給付金
- 重傷病給付金
- 障害給付金

※詳細はお問い合わせください。

問 七尾警察署 ☎53-0110

石川県警察本部

県民支援相談課被害者支援室

☎076-225-0110

能登地区リウマチ講演会

■日時 11月10日(日)

13:30 ~ 15:30

■場所 フォーラム七尾

■テーマ リウマチさんに役立つ
福祉制度を学ぼう

■講師 馬渡 徳子氏
(上荒屋クリニック医療
ソーシャルワーカー)

■参加費 無料

問 ☎090-4329-5808 (平野)

市長談話室 ～市政への想いやアイデアを お聞かせください～

■日時 11月21日(木)

15:00 ~ 17:00

■場所 中島市民センター

■申込期限 開催日の1週間前

※1組30分以内

※公務のため、中止になる場合があります。

問 広報広聴課 ☎53-8423

あなたは大丈夫!? ただ今、メタボ・糖尿病警報発令中!!

特定健診・がん検診実施中!今年度の集団健診は次の日程で、最終となります。毎年、健診を受けることは、病気を予防するために大切なことです。

今年度の特定健診は約5,400人の受診を目指し、10月9日現在、3,300人です。受け忘れていた人はこの機会に受けてください。

■これからの日程

健診日	場 所	受付時間		託児
		特定健診	がん検診	
11月7日(木)	能登島健康センター	8:30~10:00		—
11月17日(日)	すこやか			—
11月24日(日)	七尾サンライフプラザ			○
12月1日(日)	七尾サンライフプラザ	8:30~10:00 13:00~14:00		○
12月7日(土)	七尾サンライフプラザ	—	8:30~10:00	—

※特定健診は、11月30日(土)まで市内指定医療機関でも受診できます。

問 特定健診：保険課 ☎53-8420 がん検診：健康推進課 ☎53-3623

《地域連携 地域発信 地域貢献》 新しい時代をつくる教育の創造 Let's go 七尾東雲高等学校

【収穫祭】

実りの秋!恒例の本校生産物の販売をします。

■日時 11月16日(土) 8:30 ~ 14:00

■場所 七尾東雲高等学校

■商品 野菜(大根、白菜など)
加工食品(味噌、醤油、クッキー、ジャム、マドレーヌなど)
草花(シクラメン、葉ポタン、寄せ植えなど)



【県立学校開放講座】

■クリスマス寄せ植え 11月9日(土)

■しめ縄作り 12月21日(土)

■場所 七尾東雲高等学校

■費用 各回1,000円

【カフェレス営業】

本校生産物が盛り沢山。コーヒータイムはいかがですか。

■日時 11月7日(木)、14日(木)、21日(木)、12月5日(木)、12日(木)

16:00 ~ 17:00

【出張販売 in パトリア 1階】

■日時 11月23日(土・祝)、12月14日(土) 9:30 ~ 12:00

問 七尾東雲高等学校 ☎57-1411



羽咋市

企画展「なるほど！近世羽咋の村びとの暮らし」

【日時】 11月24日(日)まで 9:30～17:00
(入館は16:30まで)

【場所】 羽咋市歴史民俗資料館(羽咋市鶴多町)

米作りに励んだ羽咋の村びとの暮らしぶりから、知恵や工夫を紹介します。



問 羽咋市歴史民俗資料館 ☎0767-22-5998

志賀町

第16回これでもか！太鼓～大地よ轟け 人よ響け～

【日時】 11月17日(日) 13:00(開場12:30～)

【場所】 能登ロイヤルホテル(矢蔵谷)

前売り券1,500円

当日券2,000円(小学生以下は無料)

志賀町内の太鼓団体12チームが出演し、太鼓を披露します。



特別ゲストに鶴浦豊年太鼓と輪島和太鼓虎之助が出演します。

問 志賀町役場商工観光課 ☎0767-32-1111

中能登町

ダ・カーポふれあいコンサート

【日時】 11月16日(土) 14:30～(15:00開演)

【場所】 ラピア鹿島アイリスホール(中能登町井田)

【入場料】 1,000円

心あたたまるコンサートを楽しみませんか。

チケットはラピア鹿島などで販売しています。



問 中能登町文化推進事業実行委員会 ☎76-1900

宝達志水町

宝達山の紅葉を楽しむ

【日時】 11月9日(土) 9:00～

(頂上まで約1時間半)

【出発場所】 宝達山東間口

紅葉を楽しみながら登山しませんか。

※登山ができる格好をしてきてください。

※駐車スペースが狭いため、できるだけ乗り合わせてください。



問 宝達志水町ふるさと振興室 ☎0767-29-8250

法律相談センター
開設15周年記念
弁護士による
無料法律相談会開催

「離婚」「相続」「借金」など法律的なことで悩んでいる人は、どんなことでも構いませんので、気軽に相談してください。

■日時 11月30日(土)
13:00～17:00
(受付は16:30まで)

■場所 フォーラム七尾

※1人30分以内
※先着順(事前予約不要)

問 金沢弁護士会(担当 小間)
☎076-221-0242

平成26年度用家庭ごみ
収集カレンダーの広告主募集

家庭ごみ収集カレンダーは毎年4月に配布され、家族の目につきやすいところに掲示されていると思います。つまり、効果的な宣伝が期待できる有料広告です。

■広告枠規格
縦40mm×横77mm(1枠)

■募集枠数 5枠

■掲載料金 100,000円(1枠)

■配布先 全世帯に無料配布

■申込期限 11月29日(金)

※申し込みが多数の場合は抽選となります。

※申込書は七尾市ホームページからダウンロードできます。

問 環境課 ☎53-8421

不用品活用銀行

■ゆずります

学習デスク(2脚)、パイプベッド、マットレス(2つ)、机(2脚)

■ゆずってください

大人用三輪車、むしろ編み機、自転車、食器棚、タンス、テーブル、イス、赤ちゃん歩行器、こたつ布団一式、ウエストポーチ、ソファー(2～3人掛け、足付)

※電気製品は取扱不可

※登録期限は6カ月

※交渉の成立・不成立は必ず環境課までご連絡ください。

問 環境課 ☎53-8421

「税を考える週間」

毎年11月11日から11月17日までの期間は「税を考える週間」です。この機会に、税の仕組みや税の必要性を考えてみませんか。

また、これに併せ、小・中学生の「税についての作品(標語・書道)」の展示や年末調整説明会を行います。

【小・中学生「税についての作品」】

■展示期間 11月9日(土)～
11月17日(日)

■場所 パトリア

■展示内容 標語・書道

【年末調整説明会】

■日時 11月20日(水)
10:00～12:00

13:30～15:30

■場所 七尾サンライフプラザ

問 七尾税務署 ☎52-3381

家族・夫婦・子供の問題、
お金・近隣のトラブルでお困りの方
無料相談会の開催

場所：七尾駅前パトリア(1階特設会場)

日時：11月10日(日)
10時～14時

民事・家事調停委員が対応します。

- ・金沢地方裁判所七尾支部
- ・金沢家庭裁判所七尾支部
- ・七尾簡易裁判所

所管 七尾調停協会 ☎52-4622

七尾でお世話になって33年。

ヨシダ印刷グループ
株式会社 **ヨシダ洋紙**

営業品目/包装資材・印刷物全般
パッケージ企画 デザイン 制作
イベントプロデュース
デジタルコンテンツ・ホームページ制作

七尾営業所 〒926-0038 七尾市八幡町口17番地
TEL.0767-57-2205(代)
FAX.0767-57-1971

ネットワーク：金沢本社、東京支店

今月の市民相談

(※祝日は除きます)

問 市民男女協働課 ☎53-1112

相談の種類	主な内容	場 所	相談日	時 間
行政困りごと相談 相談担当者:行政相談委員	国・県・市などの行政機関に対する意見や要望など	本庁 市民相談室	11月18日(月)	10:00~12:00
市民くらしの相談 相談担当者:民生児童委員、人権擁護委員	日常生活の困りごと、人権相談		毎月第1~第4水曜日	10:00~12:00 13:00~15:00
法律相談(予約制・先着5人) 相談担当者:弁護士	借家・借地・金銭貸借・多重債務・相続・離婚などの法律問題		11月15日(金) 12月6日(金)	13:00~15:30
登記相談(予約制・先着4人) 相談担当者:司法書士、土地家屋調査士	相続・登記・財産管理・多重債務・土地の境界について		11月22日(金)	13:00~15:00
消費生活相談 相談担当者:消費生活相談員、担当職員	悪質商法などの消費トラブル		毎週月~金曜日	9:00~17:00
クレ・サラ相談(予約制・先着5人) 相談担当者:弁護士	クレジット会社やサラ金の借入・連帯保証など金銭問題		11月25日(月) 12月9日(月)	13:00~16:00
行政・市民くらしの相談 相談担当者:行政相談委員、人権擁護委員	行政相談、日常生活の困りごと、人権相談	田鶴浜市民センター、 中島市民センター、能登島市民センター	11月20日(水)	13:00~15:00

問 男女共同参画室 ☎52-5222

女性なんでも相談 相談担当者:専門相談員	女性の悩み・DVなど (電話相談有り ☎52-7830)	パトリア5階 フォーラム七尾	毎月第1~第4火・金・土曜日	13:00~17:00
結婚相談 相談担当者:七尾市認定結婚相談員(縁結びist)	結婚に関する相談	パトリア5階 フォーラム七尾	毎週火曜日	17:30~19:30

問 ミナ.クル2階 子育て支援課 ☎53-8419

児童・ひとり親・女性相談 相談担当者:担当職員	養育・家庭生活・DVなど	ミナ.クル2階 第1相談室、 市民センター	毎週月~金曜日	9:00~17:00
-----------------------------------	--------------	--------------------------	---------	------------

問 親子のなんでも電話相談室 ☎52-0783

親子のなんでも電話相談室(オアシスライン)	対象:小中高校生およびその保護者 内容:悩んでいること、困っていることなどなんでも		毎週月~金曜日	13:00~16:00
------------------------------	--	--	---------	-------------

こんなことでお困りでは
ありませんか?

- 困った
- ・水まわりが古くて使いづらい
 - ・外壁の亀裂や汚れが目立つ
 - ・バリアフリーにしたい
 - ・壁紙や畳が古くなってきた
 - ・オール電化にしたいけど...
- 困った・耐震のことが心配 etc.

私たちに
お任せ下さい!!



年内に解決!笑顔で
新年を迎えましょう!



安心 ニコニコ

相談・見積無料 お気軽にご相談下さい。

リファインななお

アオイ建設(株)リフォーム事業部

総合建設業・新築 七尾市本府中町ル部45番地5
増改築・リフォーム TEL 0767-52-2502
URL: www.aoi-kensetsu.jp
E-mail: info@aoi-kensetsu.jp

aoi

ふれあい市開催

11/10(日)9時~15時

場所 **ワークパル七尾(職安裏)**
野菜販売、リサイクル品手作り品販売、
フリーマーケット **着物半額セール**
正月仏花予約受付(1本 700円)

<そば打ち体験>

11/10(日)11時30分~14時

場所: **やまびこ荘(多根町)**
参加希望者はお申込み下さい。52-4680
・参加費 2千円
・内容 そば食事、そばの話、しの笛鑑賞、
そば打ち(7~8人前お持ち帰り)
・持参 エプロン、すきん、持ち帰り容器
・講師 清水久義 氏

門松・正月用品ご注文下さい。

門松一対 1.8m 30,000円
ミニ一対 90cm 8,000円
(設置・撤去代含む)
ほうらい(毛筆・切抜き)
リボン店に見本があります。



(公社)七尾市シルバー人材センター

七尾市小島町西部1番3
電話 52-4680

道の駅のとじま

食の宝庫「能登島」へようこそ!
能登島の味を満喫しよう!

大型レストラン 新設「鮮魚コーナー」

団体予約、賜ります。地
元婦人会活動、青年団活
動の打ち上げにいかが
ですか?ご予約ご要望
賜ります。お気軽にお問
合せ下さい。

浜焼コーナーもあり!



能登島「鰯目漁港」直送

お問合せ先

石川県七尾市能登島向田町 122-14

TEL 0767-84-0225 HP http://notojima.main.jp

各病院

処方箋

受付します!

モリ薬局

TEL (53) 3123
薬剤師 守 亮一

有料広告欄

今月の休日医療情報

健康推進課 ☎53-3623 七尾市休日当番医 検索

	休日歯科当番医 9:00~12:00	休日当番薬局 9:00~12:00(開局時間)	休日在宅当番医 9:00~12:00	診療科目	小児休日当番医 9:00~12:00
11月10日(日)	さき川歯科医院 ☎68-3838 田鶴浜町	よつば薬局 FAX74-2201 中能登町良川	桑原母と子クリニック ☎52-4103 国分町 なかお内科医院 ☎74-2132 中能登町良川	産婦人科 内科	やまざきクリニック ☎53-4976 つつしが浜
11月17日(日)	田鶴浜歯科医院 ☎68-6101 田鶴浜町	さくら調剤薬局 FAX53-5583 桜町	とわ内科医院 ☎53-3331 山王町 辻口医院 ☎66-0118 中島町浜田	内科 外科・循環器科	桜井小児科医院 ☎53-3355 亀山町
11月23日(土・祝)	木山歯科医院 ☎66-1878 中島町浜田	クスリのアオキ小島薬局 FAX52-2721 小島町	田中内科クリニック ☎57-5660 藤橋町 藤田医院 ☎0767-26-1021 羽咋市大町	内科 内科	公立能登総合病院 ☎52-6611 藤橋町
11月24日(日)	とよはら歯科医院 ☎53-1075 塗師町	ウラベ薬局 FAX53-3920 鍛冶町	清水眼科医院 ☎52-6383 米町 さほらファミリークリニック ☎62-3765 石崎町	眼科 内科	さほらファミリークリニック ☎62-3765 石崎町
12月1日(日)	浜岸歯科医院 ☎52-5115 湊町	あおぞら薬局中島店 FAX66-8889 中島町浜田	北村病院 ☎52-1173 御祓町 森クリニック ☎54-8688 国分町	内科 胃腸外科・ 肛門外科・内科	公立能登総合病院 ☎52-6611 藤橋町
12月8日(日)	恵寿歯科 ☎53-6155 桜町	ふじはしまち薬局 FAX57-5363 藤橋町	うおざし医院 ☎52-1123 藤野町 浜岡整形外科クリニック ☎62-8050 石崎町	胃腸科・外科・ 内科 整形外科	やまざきクリニック ☎53-4976 つつしが浜

■休日当番薬局(土)

11月9日(土)	11月16日(土)	11月23日(土・祝)	11月30日(土)	12月7日(土)
シメドラッグ七尾西薬局 FAX52-8356 国分町	ななお調剤薬局 FAX52-8155 国分町	上に記載	あおぞら七尾薬局 FAX54-8988 作事町	中島薬局 FAX72-3370 中能登町能登部下

※当番薬局へ行く場合は、事前に電話連絡(各店共通携帯電話090-1310-3909)をしてください。
また、開局時間以外も対応しますので、事前に電話連絡をしてください。

編集後記

10月は、本当に忙しかった。なぜなら、11月号と12月号の特集の取材や制作を一カ月でしなければならなかったからだ。

11月号の特集はご覧のとおり、目標を掲げ、ひたむきに取り組む子どもたちを取り上げた。12月号の特集は能登演劇堂ロングラン公演。演劇の話題だけではなく、多くの市民が関わり、無名塾と市民が盛り上げた内容を盛り込む予定。期待してください。(高木)

私はお寺が好きで、近くの山の寺院群には、休日カメラの練習を兼ねて癒されに行く。お寺以外にも瞑想の道の竹林は風情があってとてもいい。最近は大型バスが停まっていることが多く、県外からの観光客が増えていることをうれしく思う。10月25日、26日には、山の寺院群で寺町サミットin七尾が開催され、全国から多くの人々が訪れた。皆さんも山の寺へ足を運んでみては？

(山口)

スポーツギャザー770

ジュニアスクール

無料体験
できます

水泳 テニス サッカー

伸ばせ!
じぶん力!



新規生徒募集!

詳しくはギャザー(52-2970) 又はHPまで

スポーツギャザー770 検索

まずは試してみませんか?

秋の4回集中プログラム実施中!

- ・英会話、読み書き(多読学習)
- ・英検、TOEIC 資格対策
- ・2才児~高校生(大人)まで

お気軽にお問い合わせください



☎52-7337
ECCジュニア小丸山教室
ウォルシュ千鶴・ロブ

広報ななお

「七尾ごころ」



広告募集

毎月23,000部を
市内の全世帯に配布
しており、宣伝効果が
期待できます。

1枠サイズ 縦55mm×横55mm

●掲載料金 黒 10,000円

●掲載料金 カラー 20,000円

2枠サイズ 縦112mm×横55mm

●掲載料金 黒 18,000円

●掲載料金 カラー 36,000円

※申込書は市ホームページからダウンロードできます。

問 広報広聴課

☎53-8423

内科・外科・眼科(旧 浜野病院)

浜野クリニック

桜川沿い小島町バス停・県事務所横入り

☎ 52-3261

ホームページは <http://hamano-hp.or.jp>

	診療時間	月	火	水	木	金	土
内科	午前9:00~12:00 午後2:00~5:00 ※金曜外科休診	○	○	○	○	○	○
外科		○	○	○	○	○	○
眼科	午前のみ	○	休	○	休	○	休

H25.4月1日より診療日、時間が変更になります。
ご迷惑をおかけしますが、お気を付け下さい

浜野西病院では看護師さんを募集中です
お問い合わせは52-3262まで

横山内科 皮膚科医院

皮膚科 横山 文男
内科 横山 将嘉

御祓町 ☎53-0524



9月14日(土)

九月十三夜陣中の作 礎を築いた畠山家をしのぶ 七尾城跡

「九月十三夜陣中の作」とは、1577年、越後の虎・上杉謙信が七尾城を攻め落とし、た際、軍勢を慰勞する席で作った詩と言われている。約150年にわたり、能登の国を治めてきた畠山家が滅亡。

現在の七尾市の礎を築いた畠山家をしのび、三日三晩、七尾城から閃光が放たれたライティングや、本丸跡で七尾城の縁ある伝統芸能を披露。まさに歌のように霜が降り、秋の夜に月光と霧がたちこむ幻想的な雰囲気、に包まれ、参加者は七尾城の歴史を振り返り、畠山家をしのんだ。



9月17日(火)

100歳誕生日おめでとうございます 大森つや子さん エレガントななぎの浦

家族や施設入居者、西湊保育園児など、多くの人たちに囲まれて100歳の誕生日を迎えたつや子さん。友人からの大正琴演奏や園児たちの遊戯など、和やかな雰囲気でお祝いの会が行われた。

園児から「おめでとう。長生きしてね」と声を掛けられ「ありがとう」と目を細める、つやさんは昔は学校の先生だったそうで、その眼差しはとてもやさしい表情だった。つやさんは「皆にお祝いしてもらえて本当によかったです。喜び、両手を合わせ感謝していました。」



9月25日(水)

100歳誕生日おめでとうございます 高塚見三さん 和光苑

施設の入居者や職員、家族に囲まれて、100歳を迎えた見三さん。遠く大阪に住む長女の小島節子さんも駆け付けた。

不嶋市長からお祝いの言葉が送られ、大きな声で「ありがとう、ありがとう」と感謝の言葉を繰り返していた。

二人の子どもにも恵まれ、農業で生計を立てていた父について節子さんは「まじめな人です。なんでも食べることが長寿の秘訣では」と話した。

毎日の食事を楽しみにしている見三さん。これからも沢山食べて元気でいてください。



9月26日(木)

古代米アート 日頃の感謝を忘れない 山田重隆さんの田んぼ(藤橋町)

山田重隆さんと藤橋早乙女会による古代米アートが15年目の節目を迎えた。これまで23作品を制作。古代米アートは、見てもらうばかりではなく、何気なく食べているお米の大切さを知ってほしいという意図があるため、本宮保育園の園児たちに、田植えから刈り入れなどの体験をしてもらっている。

「きれいだった。いつもありがとうを言っているけど、これからも言うようにするよ」と話してくれた松林和ちゃんには山田さんの制作意図が伝わったようだ。「15年の節目に皆さんに感謝を伝えられた」と山田さんはあらためて周囲をねぎらった。



10月4日(金)

小牧壮年団が石川地域づくり 賞団体部門大賞受賞

学生による地域活性化

七尾市役所

中島町の小牧壮年団が住民主体で先進的な地域づくりに取り組む団体として、石川地域づくり賞団体部門大賞を受賞した。平成20年から県内外の大学と連携し、祭りの担い手不足を解消するため大学生を呼び込み、今では年間100人を超える学生が祭りや虫送りといった民俗行事に参加している。

単に祭りへ参加するだけではなく、互いに交流することで、学生と地域の人たちの間に絆が生まれた。地域の活性化につながったこの取り組みは、県内でも注目され広がりがつつある。



10月7日(月)

田鶴浜地方史の会

「社会参加章」受賞

知識を生かしたふるさと教育

七尾市役所

田鶴浜地方史の会は、生き生きとした社会参加活動を送っている高齢者団体として、内閣府から「社会参加章」を受賞した。

会員は現在27人。そのうち、20人が65歳以上。地域の歴史を次世代に伝えたいと、平成20年度から田鶴浜小学校の6年生を対象に「ふるさと歴史教室」を行っている。児童たちからの人気も高く、会員の生きがいにもつながっている。上島進会長は「名誉ある賞をいただき感謝。今後も続けることで恩返ししたい」と意欲を燃やす。



10月8日(火)

モンントレー市中学生訪問

日本の伝統文化に触れる

朝日中学校

アメリカモンントレー市と七尾市の中学生が互いの国でホームステイし交流する、ジュニア・ウィングスプログラムが今年も行われ、モンントレー市から11人の中学生が七尾を訪れた。朝日中学校の生徒との交流では、琴の演奏を体験。「さくら」の一節に挑戦し、上手く音が響くと笑顔を見せた。

シャノン・フィンゲンさんは「琴の音色は耳に心地よかった。難しかったけど、楽しかった。七尾での滞在は何もかもが素晴らしい」と、日本の文化や風習に感動していた。



10月10日(木)

沢野ごぼう収穫体験

地域の特産物を知ろう

沢野町

東湊小学校の5年生が沢野ごぼうの収穫体験を行った。沢野ごぼうは、通常のごぼうと比較すると約3倍の太さで、固い粘土質の土で育つため、収穫作業は重労働。その方法も独特で、ロープを腰とごぼうに巻きつけ、一気に引き抜く。

八十島拓海くんは「最初は思いっ切り引っ張っても動きもしなかったけど、太いごぼうが採れた時はうれしい」と、夢中になって収穫していた。沢野ごぼうは香りが強いいため、周囲には、いい香りが広がっていた。



シンボルの素案について ご意見をお寄せください。

平成26年度に合併10周年を迎えるにあたり、市民の皆さんのふるさとを愛する心や一体感が一層深まることを願って市のシンボルを制定します。制定にあたっては市民による「市民会議」を設置し検討をしてきました。このたび、素案がまとまりましたので、市民の皆さんから広くご意見を募集します。

市民会議の 思い

- 世界農業遺産に認定された「能登の里山里海」を誇りに思い、受け継がれてきた自然や文化の薫るふるさと七尾を未来に引き継げるもの。
- 市民憲章の「集う」「つなぐ」「広げる」をキーワードに、市民が親しみのもてるもの。

素案と選定理由



市の花 菜の花

- 春の田畑を一面に彩る菜の花は、里山里海のイメージにふさわしい花。
- 黄色の花は、豊かさや優しさをイメージさせ、協調性を育む。
(撮影場所：中島町中島地内)



市の木 松

- 里山里海に広く分布し、日々の営みの中で親しまれてきた。
- 長谷川等伯が描いた「松林図屏風」によって、文化の薫る七尾をイメージさせる。
(撮影場所：和倉町地内)



市の鳥 カモメ

- 海岸線のいたるところに群れ、人なつこく、親しみがある。
- 碧く光る穏やかな海に舞う姿は里海のイメージにふさわしい。
(撮影場所：川尻町地内)



市の魚 ハチメ

- 七尾のどの海域にも1年中生息し、地魚として親しまれている。
- 食文化に根付き、祭りなどのもてなしの席にかかせない魚。

■ 募集期限 / 11月22日(金)まで

■ 提出方法と提出先 / ○七尾市役所(市民男女協働課)、ミナ・クル、市民センター、公民館、図書館、フォーラム七尾に備え付けの提出用紙に記入して意見箱に投函。

○住所、氏名、ご意見(様式は問いません)を記入して、郵送、ファクス、電子メールで提出。

・郵送 / 〒926-8611 七尾市袖ヶ江町イ部25番地 市民男女協働課

・ファクス / 53-1125 ・電子メール / kyoudou@city.nanao.lg.jp

■ お問い合わせ先 / 市民男女協働課 ☎53-8633

七尾市

検索

わが家のアイドル

未就学児のお子さんを募集中!!掲載を希望される人は、広報広聴課(☎53-8423)までお気軽にご連絡ください。

平成20年
12月21日
生まれ



うちこし あやな
打越 綾菜ちゃん
(父:義明/母:利奈)大田町

お兄ちゃん
大好き

おしゃれが大好き。お休みの日は朝から髪型と服を一生懸命選びます。プールもとっても頑張っています。

平成20年
4月12日
生まれ



のぐち かずま
野口 和真くん
(父:大輔/母:麻美)中島町上町

大きくなったら
消防士になる!

個性豊かな和真です。心の優しい、カッコイイお兄ちゃんになってね!!

平成23年
4月24日
生まれ



はまだ かな
浜田 環菜ちゃん
(父:国明/母:幸美)中島町中島

すべり台
大好き!!

わんぱく娘のかなちゃん!また公園行って大すきなすべり台と一緒にすべろうね!これからもニコニコ笑顔のかなちゃんいてね!



◀ 七尾市携帯電話サイト (<http://www.city.nanao.lg.jp/mobile/>)

*この広報誌は、限られた資源を大切にするために、環境にやさしい「水なし印刷」[ベジタブルインキ]で作成しています。



本誌掲載の写真・記事・イラスト等の無断転載を禁じます。

