七尾市

洪水ハザードマップ

御祓・西湊・袖ケ江・矢田郷・東湊・徳田 地区

保存版

令和7年3月

御祓川・鷹合川・大谷川・赤浦川

いざという時に備え、
避難施設や集合場所、連絡先を書き込みましょう。

【想定最大規模】

1000年以上に1回の降雨

この地図は、想定し得る最大規模の降雨
【1,000年以上に1回の降雨】により、御祓川・鷹合川・大谷川・赤浦川が氾濫した場合の浸水状況を想定したものです。

24時間総雨量 813mm

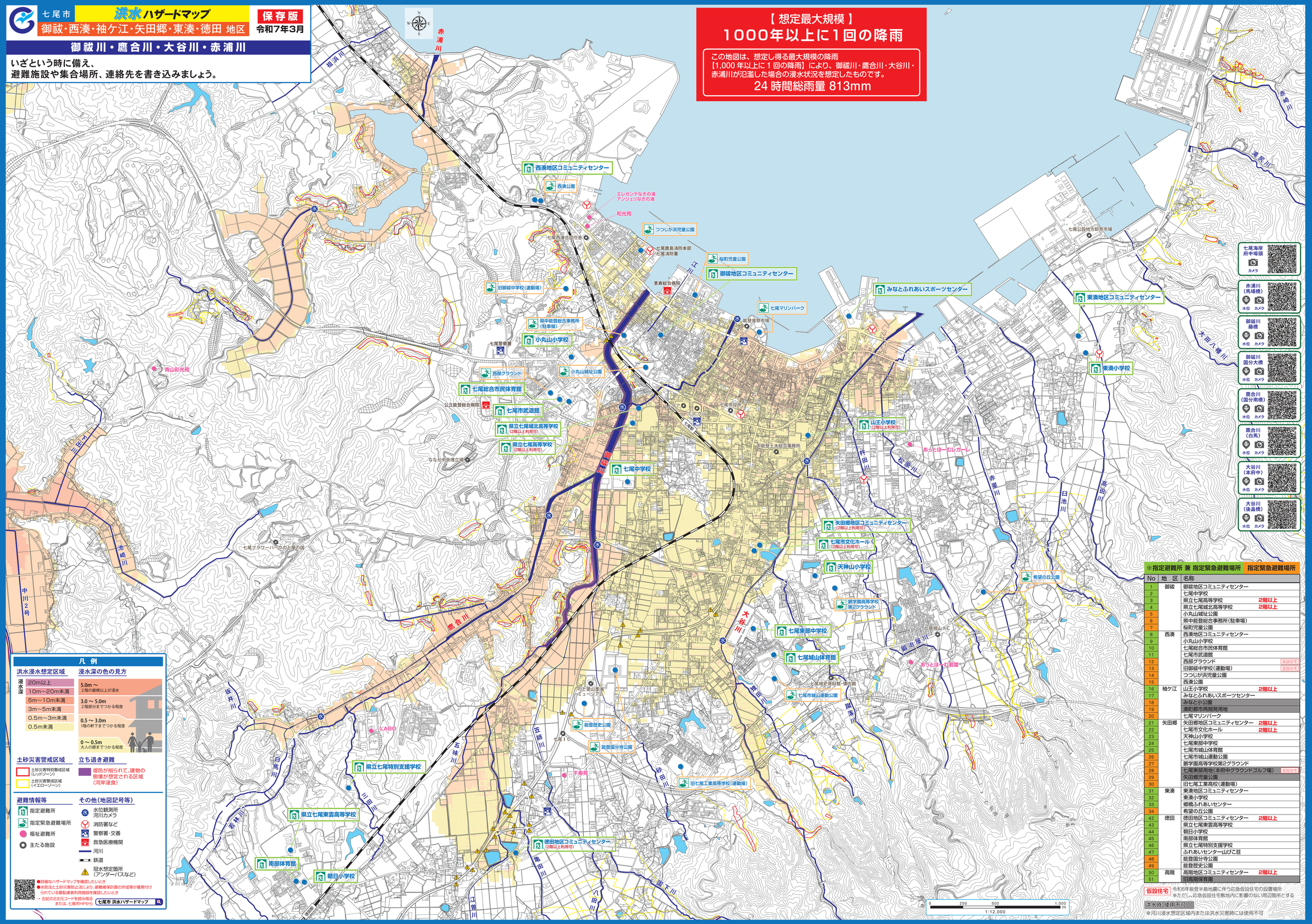

凡例

洪水浸水想定区域

浸水深

- 20m以上
- 10m～20m未満
- 5m～10m未満
- 3m～5m未満
- 0.5m～3m未満
- 0.5m未満

浸水深の色の見方

- 5.0m～ 2階の屋根以上が浸水
- 3.0～5.0m 2階部分までつかる程度
- 0.5～3.0m 1階の軒下までつかる程度
- 0～0.5m 大人の膝までつかる程度

土砂災害警戒区域

- 土砂災害特別警戒区域(レッドゾーン)
- 土砂災害警戒区域(イエローゾーン)

立ち退き避難

- 堤防が削られて、建物の倒壊が想定される区域(河岸浸食)

避難情報等

- 指定避難所
- 指定緊急避難場所
- 福祉避難所
- 主たる施設

その他(地図記号等)

- 水位観測所 河川カメラ
- 消防署など
- 警察署・交番
- 救急医療機関
- 河川
- 鉄道
- 冠水想定箇所(アンダーパスなど)

●詳細なハザードマップを確認したいとき
●水防法と土砂災害防止法により、避難機保計画の作成等が義務付けられている要配慮者利用施設を確認したいとき
→ 左記の2次元コードを読み取る または、七尾市HPから

七尾市 洪水ハザードマップ

※指定避難所 兼 指定緊急避難場所　指定緊急避難場所

No	地区	名称	
1	御祓	御祓地区コミュニティセンター	
2		七尾中学校	
3		県立七尾高等学校	2階以上
4		県立七尾城北高等学校	2階以上
5		小丸山城址公園	
6		県中能登総合事務所(駐車場)	
7		桜町児童公園	
8	西湊	西湊地区コミュニティセンター	
9		小丸山小学校	
10		七尾総合市民体育館	
11		七尾市武道館	
12		西部グラウンド	仮設住宅
13		旧御祓中学校(運動場)	仮設住宅
14		つつじが浜児童公園	
15		西湊公園	
16	袖ケ江	山王小学校	2階以上
17		みなとふれあいスポーツセンター	
18		みなと小公園	
19		湊町都市再開発用地	
20		七尾マリンパーク	
21	矢田郷	矢田郷地区コミュニティセンター	2階以上
22		七尾市文化ホール	2階以上
23		天神山小学校	
24		七尾東部中学校	
25		七尾市城山体育館	
26		七尾市城山運動公園	
27		聖学園高等学校第2グラウンド	
28		七尾東部用地(本府中グラウンドゴルフ場)	仮設住宅
29		矢田郷児童公園	
30		旧七尾工業高校(運動場)	
31	東湊	東湊地区コミュニティセンター	
32		東湊小学校	
33		郷橋ふれあいセンター	
34		希望の丘公園	
42	徳田	徳田地区コミュニティセンター	2階以上
43		県立七尾東雲高等学校	
44		朝日小学校	
45		南部体育館	
46		県立七尾特別支援学校	
47		ふれあいセンター山びこ荘	
48		能登国分寺公園	
49		能登歴史公園	
50	高階	高階地区コミュニティセンター	2階以上
51		旧高階保育園	

仮設住宅 令和6年能登半島地震に伴う応急仮設住宅の設置場所
※ただし、応急仮設住宅敷地内に影響のない周辺箇所とする

洪水時、使用不可
※河川浸水想定区域内または洪水災害時には使用不可