つながろう　かかわろう　七尾っ子　毎月７日は「伸ばせ！七尾っ子」の日

～元気よくあいさつをし、ノーテレビ・ノーゲームに取り組みましょう！～

９月７日は「家庭でお手伝いをする日」です！！

「みんなのこえ」を紹介します！

これまでの「お手伝いをする日」の取り組みにおける親子の声を集めました。

夏休みこそ、何か「これひとつ！」というものを決めて、継続してお手伝いをしましょう。

どんなお手伝いをしましたか？

「お風呂そうじとお風呂の用意」

小学校低学年（女子）

（子）はじめは濡れるかと思ったけど、思ったより濡れにくかったのでうれしかったし、お母さんが『ありがとう。』って言ってくれたこともうれしかった。気持ちがよくなって、うれしかった。

（親）朝から何のお手伝いをしようかな？と張り切っていましたね。「茶わん洗いをしてあげる」と言ってくれたのですが、もう少し大きくなってから・・と約束し、お風呂の手伝いになりました。毎日してくれるとうれしいです。ありがとう。

「洗濯をした」

中学生（男子）

（子）普段、親にやってもらっていたけど、自分でやってみると大変だし疲れた。

（親）部活のユニフォームを自分で洗濯しました。毎日は無理だけど、時々してくださいね。

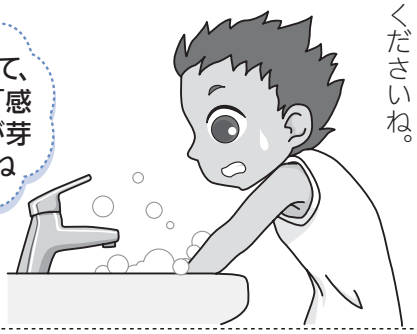

問　「伸ばせ！七尾っ子」プロジェクト会議（担当：子ども教育課　☎53－8434）

児童館へ行こう　主な行事

親子ふれあいランドあい・あい・あい　☎52－1476

行事予定の変更

- おもちゃ図書館こあらグループ「ぽっかぽか広場」
  毎月第３水曜　11:00～　→　第２土曜　15:00～
- リトミック　第３火曜　→　８月は11日（火）
- ８月20日（木）　15:00～
  「３Ｂ体操」親子で健康体操をしよう！
- ８月21日（金）　15:30～
  「助産師講座」熱中症とインフルエンザのお話

七尾サンライフ児童センター　☎53－5486

- ８月19日（水）11:00～11:30
  「ひなたぼっこ」親子体操（乳幼児対象）
- ８月22日（土）14:00～15:00
  「ななおっ子教室」三味線に親しもう！

※８月の「ママと子どものリサイクル」はお休みします。
（次回は９月９日です）

御祓児童館　☎53－1397

- ８月19日（水）　10:00～
  「ランチ作り」お米を使って調理してみよう！
- ８月23日（日）　10:00～12:00
  「遊びのチャンピオン大会」（ビー玉つまみ・１分ドリブルなど）
- ８月26日（水）　９:00～
  「夏休み体験学習」『こどもみらい館（富山市）』へ行きます！

北大呑児童館　☎59－1250

- ８月８日（土）　14:00～
  「ふれあい交流会・庵寿の会」古稀成人の方へのプレゼント作り
- ８月23日（日）・24日（月）18:00～翌８:00（解散）
  「夏期合宿」いいパークでの宿泊体験で、地域の方と交流！
- ８月29日（土）　10:00～
  「誕生会＆クッキング」みんなで夏休み最後の土曜日を！

田鶴浜児童館　☎68－3650

- ８月10日（月）　15:00～
  「遊びの教室」風呂敷でエコバッグを作ろう！
- ８月17日（月）～20日（木）　15:00～
  「遊びのチャンピオン大会」いろんな遊びに挑戦！
- ８月24日（月）　15:00～
  「ミニ運動会」どんな競技をやってみたい？

中島児童館（※ 7/1オープン）　☎66－0123

- ８月11日（火）15:00～
  みんなで仲良くジャンボしゃぼん玉で遊ぼう！
- ８月21日（金）14:00～
  「リサイクルおもちゃ」を作って遊ぼう！
- ８月27日（木）15:00～
  ゲートボールを楽しもう！

※ほかにもたくさんの行事を行っていますので、各児童館などへお問い合わせください。

石川県能登島ガラス美術館
NOTOJIMA GLASS ART MUSEUM

企画展 ガラスびん展
—時代をうつすガラスたち—

◆日　時
9月13日(日)まで開催中

◆開館時間：
9:00 ～ 17:00
(入館は30分前までに)

◆観 覧 料：
個人(高校生以上)800円、
中学生以下無料

〈特別企画３〉
ガラスで暮らしを楽しもう！ガラスを削って「Myびん作り」

◆日　時　**9月12日(土)** 14:00～16:00
◆参 加 費　1,500円(※美術館入館料、体験料を含む)
◆定　員　15名　※9月4日(金)までにお申し込みください

ガラスびんの表面に特殊な砂を吹きつけて、お好きな図柄に削ります。記念品、贈り物にも最適です！！
(※びんは各自でお持ちください。中身が入っていてもOKです。)

〈夏休み企画〉
～夏休みはガラス美術館で～

透明おもちゃで遊ぼう！
◆日　時　**8月8日(土)・9日(日)**
10:00～12:00、13:00～16:00

バーナーワークデモンストレーション
◆日　時　**8月13日(木)～16日(日)**【随時開催】
◆参加・見学　無料(※高校生以上の方は入館料必要)

問 ☎84－1175　FAX84－1129
能登島ガラス美術館　検索

サンビーム日和ヶ丘

自主上映 映画情報

日和ヶ丘コンサート
～hiyorigaoka concert～
家族で楽しむ ガラ・コンサート

ご存知の名曲がいっぱい。
いろんな楽器で楽しく聞こう！
何とこんなに楽しいコンサート！

出演：アンサンブル・シェアリング・
アンブレラ四重奏団 ほか多数出演

◆日　時　**8月22日(土)** 14:00～
◆料　金　大　人　1,000円
高校生以下　500円

"日和ヶ丘コンサート"今後の予定!!

9月19日(土)	14:00～	世界に羽ばたく 和音のチェロ
10月17日(土)	14:00～	みんなで歌おう 日本の歌　世界の歌
11月20日(金)	19:00～	たっぷりピアノ名曲集
11月21日(土)	14:00～	フルート仲間のたのしい集い
11月27日(金)	19:00～	ナキッシュ(nakish)コンサート
12月19日(土)	14:00～	ハープで聞く　珠玉の名曲

◆入 場 料　大　人　1,000円
高校生以下　500円

問 ☎68－2277　FAX68－2332
サンビーム日和ヶ丘　検索

七尾フラワーパーク
のと蘭ノ国

問 ☎54－0300
FAX54－0301
のと蘭ノ国　検索

ポニョポニョ・多肉植物展

8月31日(月)まで

愛らしく神秘的で奇怪。
オブジェのようにユニーク。
かわいくて触ってみたくなる。
そんな多肉植物を展示します。

〈お盆企画〉
しゃぼん玉フェスティバル
8月14日(金)・15日(土)
ちびっ子に大人気。
さまざまなしゃぼん玉を作って遊ぼう！

〈夏休み企画〉
世界のカブトムシ展
8月31日(月)まで

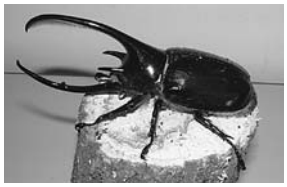

なんでもクラフト祭り
8月8日(土)・9日(日)
19日(水)・20日(木)

蘭遊館入場料　大人　500円　小人　300円　**営業時間**　9：00～17：00