石川県能登島ガラス美術館　2011年度展覧会スケジュール

開館20周年テーマ「もっと楽しく、より感動的に!」

展覧会予定

開館20周年記念企画展
「中国清朝のガラス工芸～皇帝（エンペラー）が愛した玻璃（はり）の器～」

2011年4月23日（土）～6月26日（日） ＊休館日:5月17日（火）

中国清朝のガラスは、世界のガラス工芸史の上で異彩を放ち、ガラス界の巨匠エミール・ガレにも大きな影響を与えました。
今回、国内屈指といわれる当館のコレクションに他館からの優品を加え、中国清朝時代に作られたガラス工芸の粋約170点を一堂に紹介します。

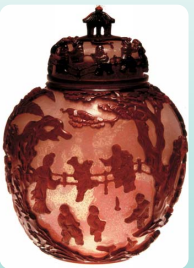

左／「青地黄被花鳥文瓶」
中国清朝　18世紀
右／「白地紅被唐子文蓋付壷」
中国清朝　18世紀
サントリー美術館所蔵

開館20周年記念企画展
「鏡のアート」

2011年7月2日（土）～9月4日（日） ＊会期中無休

日常身近で、幻想的なガラス造形の魅力を最も強く感じさせる鏡をテーマに、光のアートともいうべき現代万華鏡と、鏡面を活かした現代ガラスアートを紹介します。
現代万華鏡作家と現代ガラス作家の本郷仁氏が作り上げる現実の断片が無限に展開する不思議な異空間を体感しましょう。

左／「くじらのダンス」
ボブ&スーリオ（アメリカ）
ヴィヴァンコレクション
右／「Fragments」
本郷仁　2008年　富山市所蔵

開館20周年記念特別展
「～ピカソ、シャガール、ダリ～世界の巨匠たちとガラス」

2011年9月10日（土）～11月6日（日）予定 ＊休館日:10月18日（火）

当館は、ヴェネツィアのガラス工房とフランスのドーム社がガラス工芸をアートに高めようと、ピカソやシャガール、ダリなどの世界的な巨匠たちにデザインを依頼して制作したガラス作品を収蔵しています。これらの作品を同じ巨匠たちの絵画や彫刻、陶芸作品と一緒に紹介する北陸初の展覧会です。

左／「おどけたフクロウ」エジディオ・コスタンチーニ
（パブロ・ピカソの陶芸作品をもとに）1962年
右／「新郎新婦-アンフォラ」エジディオ・コスタンチーニ
（マルク・シャガールのデザインをもとに）1955年

開館20周年記念企画展
「能登島ガラス美術館20年のあゆみ」（仮題）

2011年11月12日（土）～2012年4月中旬予定

＊休館日:12月20日（火）、12月29日（木）～1月1日（日）、1月17日（火）、2月21日（火）、3月21日（水）

開館して20年。当館は、これまで現代のガラス造形を中心に、収集展示を行ってきました。今回は、その展覧会についてパネルで紹介しつつ、現代ガラス造形を楽しむ見方をテーマに、近年新たに所蔵した作品を紹介します。

左／「IMPERFECT FOR YOU」
キャロル・ミルネ　2010年
右／「空中計画-ガラスの三角柱」
吉本由美子　2001年

イベント予定

開館20周年記念
なりきりエンペラー
4月23日（土）～6月26日（日）
朝珠のレプリカを身につけて、皇帝気分を体感しよう!

参加無料（観覧料要）

～テーマは中国（チャイナ）～
バーナーワーク デモンストレーション
5月3日（火）～5日（木）
午前10時～午後4時
石川県内や北陸の作家たちによる中国をイメージした公開ガラス制作を行います。どんな作品ができるのか見てのお楽しみ!

開館20周年記念トーク
知られざる清朝ガラスの魅力
5月7日（土）
午後2時～午後3時
土屋良雄氏（サントリー美術館企画委員・美術工芸史家）によるギャラリートーク
聴講無料（観覧料要）

開館20周年記念
二胡奏者 チェン ミン トーク&ライブ in 能登島
6月5日（日）
午後2時～午後3時
来日20周年を迎える二胡奏者 チェン ミンによる中国悠久の奏!
当日整理券（先着50名）を配布します　鑑賞無料（観覧料要）

体験コーナー
鏡よ、鏡よ、カガミさん
7月2日（土）～9月4日（日）
いろいろな鏡を体験しよう!

参加無料（観覧料要）

開館20周年記念
ガラ美パーク 絵画コンクール
夏休み期間中
きらめく海とガラス美術館、庭園のガラスオブジェたちの絵を募集します。

＊詳細は別途チラシをご覧ください

ガラ美キッズ
1日こども館長
7月29日（金）
午前10時～午前11時
1日こども館長を募集します。入館者のお出迎え、館内の見回りなどを体験します。

対象:小学生（定員3名）、要申し込み
参加無料（保護者も参加観覧無料）
＊7月29日～31日は七尾市民無料入館日

開館20周年記念
光の子ハンドベルコンサート
7月29日（金）
午前11時～11時30分
七尾市の光の子保育園の園児たちによるすてきなコンサート

鑑賞無料（観覧料要）
＊7月29日～31日は七尾市民無料入館日

ガラ美キッズ
1日こども学芸員
8月7日（日）
午前10時30分～午後3時
1日こども学芸員を募集します。展示作品を見回りながら調書を作り、最後に万華鏡を作ります。
対象:小学生（定員10名）、要申し込み
参加無料（保護者も参加観覧無料）
＊お昼は各自自由

わくわく ワークショップ
透明キラキラで遊ぼう
8月13日（土）～15日（月）
午前10時30分～午後3時30分
透明な素材や反射素材で楽しく遊びます。

参加無料（観覧料要）

開館20周年記念
Farbe ～ふぁるぺ～ グラスハープコンサート
9月18日（日）
午前11時30分～正午
午後1時30分～午後2時
午後3時～午後3時30分
不思議な音色で夢のひとときを。
鑑賞無料（観覧料要）

のとじまガラス・スタイル
ガラス本格体験ワーク
9月10日（土）～11月6日（日）
の展覧会期間中
どんな体験になるかは、お楽しみ!

＊詳細は別途展覧会チラシをご覧ください

のとじまガラス・スタイル
ビーズカフェ
12月3日（土）、4日（日）
午前10時～午後11時30分
午後1時30分～午後3時
編み物にビーズ。あたたかい飲み物で、ひとときを。

＊詳細は別途展覧会チラシをご覧ください

リクエスト ワークショップ
2011年12月～2012年2月
団体入館者の予約に合わせ館内で気軽なガラス工芸の体験を行います。
対象:7名以上40名様まで。学芸員による展示案内の他、体験は、ガラス彫刻、モザイク貼り付け、ガラス絵付けがあります。
実施日の1ヵ月前までに要申し込み

ガラス彫刻キット 貸し出しサービス
2011年5月～2012年3月
当館のワークショップで好評なガラス彫刻で使うハンドルーターなどの道具を貸し出します。
対象:七尾市民
実施日の1ヵ月前までに要申し込み
＊詳細は、当館までお問い合わせください

●観覧料　個人800円、団体（20名様以上）700円、中学生以下無料　●開館時間　午前9時～午後5時（12月～3月:午後4時30分まで、入館は30分前まで）
●休館日　展示替え期間中、展示替えのない月は毎月第3火曜日（祝日の場合は翌日）、年末年始、8月は無休　●ショップと喫茶店は入場無料

上記の催しのほかにも収蔵品の展示や様々なイベントも行います。
都合により展覧会、イベントの内容が変更する場合があります。お出かけの際は、美術館までお問い合わせください。

〒926-0211石川県七尾市能登島向田町125-10　TEL:0767-84-1175　http://www.city.nanao.lg.jp/glass/index.html

石川県能登島ガラス美術館
NOTOJIMA GLASS ART MUSEUM